



2026

入試ガイド

- 04 入試のPOINT
- 05 募集人員一覧
- 06 入試カレンダー
- 07 アドミッション・ポリシー
(入学者受入れの方針)
- 09 総合型選抜入試
- 12 指定クラブ強化特別入試
- 13 公募制推薦入試
- 21 一般選抜入試
(前期日程・中期日程・後期日程)
- 35 大学入学共通テスト利用入試
(前期日程・後期日程)
- 39 ● 法学部
- 41 ● 経済学部
- 43 ● 経営学部
- 45 ● 人文学部
- 47 ● 心理学部
- 49 ● 現代社会学部
- 51 ● グローバル・コミュニケーション学部
- 53 ● 総合リハビリテーション学部
- 55 ● 栄養学部
- 57 ● 薬学部
- 59 奨学金制度について
- 60 奨励金・教育ローンについて
- 61 費用について
- 62 INFORMATION

2026年度 入試TOPICS

1 特待生制度がリニューアル 挑戦する人に大きなチャンス!

大学入学共通テスト利用入試は、得点率70%以上で全員特待生に! (3科目型・4科目型)

対象入試・定員が拡大!

これまで
一般選抜入試のみ
(前期日程・中期日程)
合計200名

新たな特待生制度

公募制推薦入試や
大学入学共通テスト利用入試にも拡大し
合計300名以上を選出!

103名

公募制推薦入試

「基礎評価型」の得点率70%以上の者から上位103名(全学部合計:各学部入学定員をもとに配分)を特待生候補者とします。

200名

一般選抜入試(前期日程・中期日程)

「スタンダード型」の得点率70%以上の者から上位200名(全学部合計:各学部入学定員をもとに配分)を特待生候補者とします。

得点率
70%以上
全員

大学入学共通テスト利用入試(前期日程・後期日程)

「3科目型」「4科目型」の得点率70%以上の者全員を特待生候補者とします。

減免期間が4年間(薬学部は6年間)に!

これまで
1年次のみ
学費免除

新たな特待生制度

4年間(薬学部は6年間)の学費減免で、
安心して学べるサポート!

※2年次以降は継続要件あり

1年次前期の学費

全額免除

入学時の費用負担を軽減

1年次後期～卒業までの学費

20%免除

※進級時の継続要件あり

減免額

● [法学部] 卒業までの減免額

1年次前期	1年次後期	2年次	3年次	4年次
50.5万円	10.1万円	21万円	21万円	21万円

法学部学費総額から
約123万円減免

● [薬学部] 卒業までの減免額

1年次前期	1年次後期	2年次	3年次	4年次	5年次	6年次
92.25万円	18.45万円	38.1万円	38.1万円	38.1万円	38.1万円	38.1万円

薬学部学費総額から
約301万円減免

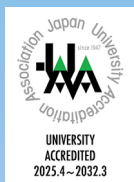

神戸学院大学は公益財団法人大学基準協会(文部科学大臣から認証を受けた認証評価機関)による大学評価(認証評価)を受け「大学基準に適合している」と認定されました。

※認証評価制度とは、学校教育法に基づき、国公私立すべての大学が教育研究等の総合的な状況について、政令で定められた期間ごとに、文部科学大臣の認証を受けた者(認証評価機関)による評価を受けるもので、2004年度から実施されました。

多様な入試で特待生のチャンスが広がる！（特待生チャレンジ制度）

新たな特待生制度

「総合型選抜入試」「指定クラブ強化特別入試」「指定校推薦入試」で

入学手続きを行った後も特待生候補になれる

特待生チャレンジ制度を導入！



特待生 チャレンジ制度

「総合型選抜入試」「指定クラブ強化特別入試」「指定校推薦入試」に合格し、入学手続きを行った方は「特待生チャレンジ制度」として、入学手続きを行った学部(学科・専攻・コース)を受験する場合に限り、**一般選抜入試(前期日程・中期日程)のスタンダード型1出願の入学検定料を免除**します。成績上位で合格した場合は、特待生候補者とします。

特待生として入学すると、
下表のとおり納入金が減免されます。(2025年度入学者学費参考)

入学年次
【前期】全額免除
【後期】20%免除

2年次以降
【前期・後期】
20%免除

(単位:円)

学部(学科・専攻・コース)		通常の納入金				特待生の納入金				減免額 合計 (4年間) (薬学部6年間)
		入学金	入学 初年次学費	委託徴収金	2年次以降 学費年額	入学金	入学 初年次学費	委託徴収金	2年次以降 学費年額	
法学部	法律学科	200,000	1,010,000	54,300	1,050,000	200,000	404,000	54,300	840,000	1,236,000
経済学部	経済学科	200,000	1,010,000	54,300	1,050,000	200,000	404,000	54,300	840,000	1,236,000
経営学部	経営・会計専攻	200,000	1,010,000	54,300	1,050,000	200,000	404,000	54,300	840,000	1,236,000
	データサイエンス専攻	200,000	1,070,000	54,300	1,110,000	200,000	428,000	54,300	888,000	1,308,000
人文学部	人文学科	200,000	1,040,000	56,300	1,080,000	200,000	416,000	56,300	864,000	1,272,000
心理学部	心理学科	200,000	1,120,000	43,300	1,160,000	200,000	448,000	43,300	928,000	1,368,000
現代社会学部	現代社会学科	200,000	1,070,000	60,300	1,110,000	200,000	428,000	60,300	888,000	1,308,000
	社会防災学科	200,000	1,070,000	60,300	1,110,000	200,000	428,000	60,300	888,000	1,308,000
グローバル・ コミュニケーション学部	英語コース	200,000	1,090,000	62,385	1,130,000	200,000	436,000	62,385	904,000	1,332,000
	中国語コース	200,000	1,090,000	54,300	1,130,000	200,000	436,000	54,300	904,000	1,332,000
総合リハビリ テーション 学部	理学療法学科	250,000	1,720,000	46,300	1,760,000	250,000	688,000	46,300	1,408,000	2,088,000
	作業療法学科	250,000	1,720,000	46,300	1,760,000	250,000	688,000	46,300	1,408,000	2,088,000
	社会リハビリテーション学科	200,000	1,170,000	46,300	1,210,000	200,000	468,000	46,300	968,000	1,428,000
栄養学部	管理栄養学専攻	250,000	1,290,000	43,300	1,330,000	250,000	516,000	43,300	1,064,000	1,572,000
	臨床検査学専攻	250,000	1,490,000	43,300	1,530,000	250,000	596,000	43,300	1,224,000	1,812,000
薬学部	薬学科	250,000	1,845,000	52,700	1,905,000	250,000	738,000	52,700	1,524,000	3,012,000

●2年次以降の特待生の継続要件

(1) 継続要件

2年次以降も制度を継続するためには、前年度終了時点(3月31日)で特待生が所属する学科(専攻・コース)における通算GPAが、上位40%以内である必要があります。基準に満たなかった場合、以降の減免は受けられません。

(2) 取り消しについて

以下の場合、学費減免は取り消しされます。
留年した場合／休学した場合／転学部・転学科・転専攻した場合 など

2 総合型選抜入試を全学部で実施！ 広がるチャンスをつかもう！

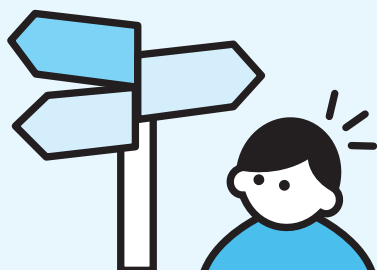

経済学部・経営学部・ 現代社会学部でも 新たに総合型選抜入試を実施

これまで一部の学部のみ実施していた総合型選抜入試を**すべての学部**で実施します。学力試験以外でこれまでの頑張りや意欲を生かせる入試です。年内に合格を決めたい方にもおすすめです。



薬学部で新しく 「病院薬剤師志望特化型」を実施

多職種が働く病院においてチーム医療に参画し最善の治療提供を行う**病院薬剤師をめざす方を選抜する選考型**です。この選考型で入学した場合、大学の長期休業期間（数日間）に提携病院での見学実習を1年次より継続的にを行い、5年次の実務実習へとつなぐ病院薬剤師の養成プログラムに取り組みます。

3 早期にチャンスをつかむ！ 一般選抜入試を前倒して実施

一般選抜入試日程を変更。自分に最適なスケジュールで挑戦することができます。

	2025年度入試	2026年度入試
一般選抜入試 (前期日程)	2/1・2	2026年 1/28(水)・29(木)
一般選抜入試 (中期日程)	2/7・8	2026年 2/3(火)・4(水)
一般選抜入試 (後期日程)	3/9	2026年 3/6(金)

受験計画が立てやすく、
他大学との併願がしや
すくなります！

上手に受験スケジュールを
組み立てよう！





入試のPOINT

神戸学院大学では、さまざまな入試制度を設けています。自分にぴったりの入試を選ぼう！



個性や得意分野を生かして受験できる！

総合型選抜入試

年内入試

他大学併願可能

特待生
チャレンジ
制度

学力
試験なし

1 経済学部・経営学部・現代社会学部が加わり
全10学部で実施

2 学力試験以外で
自分をアピールできる

3 得意分野の実績が
評価対象に



P09へ▶

解答しやすいマークセンス方式で受験できる！

公募制推薦入試

1日最大4つの
選考型に出願可能

特待生
制度

年内
入試

他大学・学内
併願可能

1 基礎的な適性調査2科目で
受験可能

2 2科目を90分で解答
100%マークセンス方式

3 強みを生かせる
さまざまな選考型



P13へ▶

学力試験だけで受験できる！

一般選抜入試

(前期日程・中期日程・後期日程)

豊富な
併願パターン

特待生
制度

他大学・学内
併願可能

1 文系学部併願制度を実施 前期 中期
文系学部では最大11学科等×3選考型に出願可能

2 学部内併願制度を実施 中期 後期
中期日程は、理学療法学科・作業療法学科間、
管理栄養学専攻・臨床検査学専攻間が出願可能
後期日程は、グローバル・コミュニケーション学部 英語コース・
中国語コース間が出願可能

3 得意な科目を生かせる
さまざまな選考型



P21へ▶

共通テストの多様な科目で受験できる！

大学入学共通テスト 利用入試 (前期日程・後期日程)

豊富な
併願パターン

特待生
制度

他大学・学内
併願可能

1 複数の学部・学科に同時出願可能
希望学部等×3~4の科目型に出願可能

2 大学入学共通テストの
成績のみで合否判定

3 お得に複数学部・学科に
出願可能



P35へ▶

体育・文化活動を生かせる

指定クラブ強化特別入試

年内入試

専願制

特待生チャレンジ制度

1 課外活動等で活躍した実績が生かせる

2 学力試験以外で実力をアピールできる



P12へ▶

CHECK

入試サイトで自分に適した出願パターンをチェック！

入試サイトの入試情報ページにある「おすすめ出願パターン」では自分に合った出願パターンが診断できます。自分に適した出願パターンをチェックしましょう。

WEBサイトで
詳しく見る



学部・学科(専攻・コース) 募集人員一覧

学部	法学部	経済学部	経営学部		人文学部	心理学部	現代社会学部		グローバル・コミュニケーション学部			総合リハビリテーション学部			栄養学部		薬学部	
	法律学科	経済学科	経営学科	専攻 データサイエンス	人文学科	心理学科	現代社会学科	社会防犯学科	グローバル・ コミュニケーション 学科	英語コース	中国語コース	日本語コース	理学療法学科	作業療法学科	社会リハビリテーション学科	栄養学科	薬学科	
学科 (専攻・コース)			経営・ 会計専攻															
定員	450名	340名	290名	50名	300名	150名	130名	90名	120名	30名	30名	40名	40名	90名	95名	65名	250名	
【学校推薦型選抜】 公募制 推薦入試※	80名	80名	60名	10名	55名	30名	27名	17名	24名	5名	—	10名	10名	14名	25名	18名	65名	
一般選抜入試	前期日程※	85名	65名	63名	11名	65名	38名	28名	18名	32名	7名	—	8名	7名	22名	22名	15名	50名
	中期日程※	65名	55名	50名	10名	30名	18名	16名	10名	23名	4名	—	8名	7名	10名	10名	7名	30名
	後期日程※	25名	15名	15名	3名	20名	10名	10名	4名	7名	3名	—	2名	2名	5名	4名	2名	10名
大学入学共通テスト 利用入試	前期日程※	15名	10名	8名	2名	12名	6名	4名	4名	2名	2名	—	2名	2名	5名	5名	4名	7名
	後期日程※	7名	5名	4名	1名	5名	3名	2名	3名	2名	1名	—	1名	1名	3名	2名	2名	3名
【総合型選抜】 総合型 選抜入試	25名	20名	10名	3名	30名	6名	5名	6名	20名	3名	—	6名	4名	5名	10名	6名	25名	
【総合型選抜】 指定クラブ強化 特別入試	30名	16名	23名	—	17名	5名	3名	6名	—	—	—	—	—	5名	1名	1名	—	
その他の 入試	118名	74名	57名	10名	66名	34名	35名	22名	10名	5名	30名	3名	7名	21名	16名	10名	60名	

※複数の選考型を設けている入学試験については、各選考型を合算した募集人員を示しています。また、選考型ごとの合格者数は、得点状況や受験者数を勘案して決定します。

出願の流れ

詳しくは6月～8月に発行の「各入学試験要項」をご確認ください(完成次第随時本学WEBサイトにも掲載)。

◎出願期間内に入学検定料の納入と必要書類が郵送されない場合は、出願を受付できませんのでご注意ください。

1. 事前確認をする

各入試の入学試験要項で出願資格や必要な書類など事前の確認・作成をしておく。

2. 出願する

各入試出願期間に本学ホームページ入試サイトの「WEB出願」をクリックし出願に必要な情報を登録。

3. 入学検定料を支払う

クレジットカード決済、コンビニエンスストア、金融機関ATM(Pay-easy)、ネットバンキングからお選びください。入学検定料のほかに手数料が必要です。

4. 出願書類を郵送する

必要書類を必ず簡易書留・速達で郵送してください。

試験会場 >>> お近くの試験会場で受験できます!

神戸(ポートアイランド第1キャンパス[KPC1]、有瀬キャンパス[KAC])を含む全国19カ所で試験を実施します。

遠方にお住まいの方も、より近い試験地で受験できます。

全国 **19** カ所

試験地	KPC1	KAC	姫路	大阪	東京	名古屋	金沢	京都	福知山	和歌山	米子	岡山	広島	徳島	高松	松山	高知	福岡	鹿児島
公募制推薦入試	○	○	○	○	—	○	○	○	○	○	○	○	○	○	○	○	○	○	—
一般選抜入試(前期日程)	○	○	—	○	○	○	○	○	○	○	○	○	○	○	○	○	○	○	○
一般選抜入試(中期日程)	○	○	—	○	○	○	○	○	○	○	○	○	○	○	○	○	○	○	—
一般選抜入試(後期日程)	○	○	—	○	—	○	—	—	—	—	—	○	○	—	○	—	—	○	—

※入試種別・日程で試験会場が異なります。

入試カレンダー

		2025年	10月	11月	12月	2026年	1月	2月	3月
【総合型選抜】 総合型選抜入試	現代社会学部のみ	出願期間 【第1次選考】 2025年 9/1(月)~8(月) 必着 【第2次選考】 9/17(水)~30(火) 必着	試験日 【第1次選考】 書類審査のみ 9/17(水) 【第2次選考】 10/18(土) 【予備日】 10/26(日) ^{※1}	合格発表 【第1次選考】 9/17(水) 【第2次選考】 11/1(土)	入学手続期間 ^{※2} ●第1次 11/4(火)~11(火) 厳守 ●第2次 11/4(火)~ 2026年1/30(金) 厳守				
	学部以外	出願期間 9/17(水)~30(火) 必着	試験日 10/18(土) 【予備日】 10/26(日) ^{※1}	合格発表 11/1(土)					
【学校推薦型選抜】 公募制推薦入試			出願期間 2025年 11/1(土)~10(月) 消印有効 試験日 11/22(土)・23(日) ※試験日自由選択制 合格発表 12/3(水)		入学手続期間 ^{※2} ●第1次 12/4(木)~11(木) 厳守 ●第2次 12/4(木)~ 2026年1/30(金) 厳守				
一般選抜入試	前期日程				出願期間 2025年 2026年 12/15(月)~1/14(水) 消印有効 試験日 1/28(水)・29(木)	合格発表 2/14(土)	入学手続期間 ^{※2} ●第1次 2/16(月)~24(火) 厳守 ●第2次 2/16(月)~3/3(火) 厳守	追加合格発表 ^{※4} 第1回 3/13(金)	
	中期日程				出願期間 2025年 2026年 12/15(月)~1/14(水) 消印有効 試験日 2/3(火)・4(水)	合格発表 2/14(土)	入学手続期間 ^{※2} ●第1次 2/16(月)~24(火) 厳守 ●第2次 2/16(月)~3/3(火) 厳守	追加合格 入学手続期間 ^{※3} 第1回 3/16(月)~23(月) 厳守	追加合格発表 ^{※4} 第2回 3/24(火) 追加合格 入学手続期間 ^{※3} 第2回 3/25(水)~30(月) 厳守
	後期日程						出願期間 2/10(火)~20(金) 消印有効 試験日 3/6(金)	合格発表 3/13(金)	入学手続期間 ^{※3} 3/16(月)~23(月) 厳守
大学入学 共通テスト 利用入試	前期日程				出願期間 2025年 2026年 12/15(月)~1/23(金) 消印有効 試験日 個別学力試験 等は課さない	合格発表 2/14(土)	入学手続期間 ^{※2} ●第1次 2/16(月)~24(火) 厳守 ●第2次 2/16(月)~3/3(火) 厳守		
	後期日程						出願期間 2026年 2/10(火)~20(金) 消印有効 試験日 個別学力試験 等は課さない	合格発表 3/13(金)	入学手続期間 ^{※3} 3/16(月)~23(月) 厳守

※1 地震等の災害、台風の影響に伴う公共交通機関の乱れおよび計画運休等により、試験が実施できない場合は、予備日に試験日を変更する場合があります。

※2 【第1次】は入学金、【第2次】は1年次前期分の学費等を納めていただく期間です。入学手続期間内に、入学金・1年次前期分の学費等をお支払いいただかない場合、入学資格が失われますのでご注意ください。

※3 一般選抜入試後期日程、大学入学共通テスト利用入試後期日程、追加合格の入学手続は、一括手続のみです（【第1次】と【第2次】に分かれていません）。入学手続期間内に、入学金・1年次前期分の学費等をお支払いいただかない場合、入学資格が失われますのでご注意ください。

※4 一般選抜入試（前期日程・中期日程・後期日程）において、合格者の入学手続状況により募集人員に欠員が生じた場合、追加合格発表を行います。該当者には本学ホームページおよび受験ポータルサイト「UCARD」にて発表を行います。なお、これらの日程以外にも、臨時的に追加合格発表を行う場合があります。

入学試験における諸注意や、緊急時の対応などについて、各入学試験実施前に神戸学院大学HP入試サイトに掲載します。出願前や入学試験前に必ず確認するようにしてください。指定校推薦入試、外国人留学生入試、帰国生入試、社会人入試、附属高等学校接続型入試などのスケジュールについては、別に発行される募集要項をご参照ください。



アドミッション・ポリシー

(入学者受入れの方針)

法学部

法学部は、ディプロマ・ポリシーに掲げた教育目標を実践し、社会のさまざまな分野で活躍できる人材を育成するために、以下のような方々の入学を期待します。

1. 高等学校の教育課程における基礎的な学力を習得し、それを大学における法学・政治学の専門分野の勉学に生かそうとする人。
2. 社会のさまざまな動きに関心を持ち、自らの考えを積極的に表現できる人。
3. 勉学だけでなく、課外活動やボランティア活動などにも積極的に取り組んできた人、あるいは大学でも積極的に取り組む意欲のある人。
4. 基礎学力や特殊技能を生かした資格や検定に一定の成果をあげ、それを将来に生かそうとする人。
5. 社会における経験や外国での生活経験を学びに生かそうという意欲のある人。

経済学部

神戸学院大学経済学部は、ディプロマ・ポリシーに掲げた教育目標を達成するために以下のような方々の入学を期待します。

1. 知識・理解力
国語、英語、地理歴史、公民、数学などについて、高等学校卒業相当の知識を有し、それらの基本的内容を理解している。
2. 関心・意欲
社会問題に対する関心を持ち、問題解決を志向する学習意欲を有するとともに、大学で学んだ知識や技能を自分の将来や社会に役立てたいという意欲がある。
3. 思考・表現力
社会問題を多面的に考察し、自分なりの判断を行うことができるとともに、自分の知識や意見を他者に分かりやすく表現することができる。

経営学部

経営学部は、社会の発展に寄与できる知的実践力を備えた人材を育成するために、以下のような方々の入学を求めています。

1. 国内外の高等学校卒業相当の幅広い基礎的な学力を有し、それを経営、会計、データサイエンス各分野での学修に活かそうと努める人。
2. 他者との協働に取り組む主体的な意欲を有し、課外活動やボランティア活動、海外や地域社会との交流経験を糧として大学生活の充実を努める人。
3. さまざまな社会現象や世界の情勢に関心を持ち、大学で修得した高度な専門知識や論理的な思考能力、および多様性への柔軟な感性を、社会の持続的な発展に幅広く還元する意欲を持つ人。
4. 社会活動の経験や他の高等教育機関での学修成果を、経営、会計、データサイエンス各分野での専門知識や技能の修得に活かそうと努める人。

人文学部

人文学部は、以下のような人たちの入学を期待しています。

1. 大学で学ぶために必要な高等学校卒業相当程度の基礎学力を有している。
2. 人間とその文化に関心をもち、理解を深める努力をする。
3. 多様な他者との相互理解に努め、積極的に社会とかわる意欲をもつ。
4. 社会での経験や海外での経験を学びに活かす意欲がある。

心理学部

心理学部は、神戸学院大学の建学の精神「真理愛好・個性尊重」および心理学部が掲げるディプロマ・ポリシーの主旨に賛同し、その獲得をめざして学ぶ意欲がある以下のような人たちの入学を期待しています。

1. 大学で学ぶために必要な高等学校卒業相当程度の基礎学力を有している。
2. 心理現象に関心をもち、理解を深める努力をする。
3. 多様な他者との相互理解に努める態度をもつ。
4. 積極的に社会とかわる意欲をもつ。
5. 社会での経験や海外での経験を学びに活かす意欲がある。

現代社会学部

現代社会学部は、学際的及び実践的な学びを重視し、社会のさまざまな分野の問題解決にチャレンジし、社会貢献を実践できる社会人を育成するため、以下のような方々の入学を期待しています。

〈現代社会学科〉

1. 大学で学ぶために必要な高等学校卒業相当程度の基礎学力を有している人(知識・理解)
2. 多様な他者との相互理解に努め、人間や社会を深く理解しようとする人(関心・態度)
3. 課外活動やボランティア活動などの社会活動を行うことを通じて、積極的に社会とかわる意欲を培っている人(意欲・経験)
4. 主体的に課題を発見し、分析し、解決しようとする人(思考・判断)
5. 自分の経験や考えを的確に表現するとともに、それを他者と共有しようとする人(技能・表現)

〈社会防災学科〉

1. 大学で学ぶために必要な高等学校卒業相当程度の基礎学力を有している人(知識・理解)
2. 防災、国際協力、ボランティアに対する関心を持ち、人間や社会を深く理解しようとする人(関心・態度)
3. 課外活動やボランティア活動などを積極的にを行い、社会に貢献する意欲を培っている人(意欲・経験)
4. 主体的に課題を発見し、分析し、解決しようとする人(思考・判断)
5. 自分の経験や考えを的確に表現するとともに、それを他者と共有しようとする人(技能・表現)

グローバル・コミュニケーション学部

1. 大学で学ぶために必要な高等学校卒業相当程度の基礎学力を有し、本学の教育理念の趣旨に賛同する人
 2. 世界の社会と文化、また人間と言語に対して強い関心を持つとともに、それを理解し、実践的な知識や能力にするため、ひたむきに努力できる人
 3. 他者と積極的にコミュニケーションをはかり、広く国際的な場で他者と協調・協働しながら、よりよい社会を生み出そうとする人
 4. 教員として社会で活躍したいと考え、英語についての基本的能力を持ち、さらに専門的研究を深めようとする人
 5. 卒業後も真理を愛好するものとして、学びを続け、積極的に社会に貢献しようとする人
- このポリシーに基づき、それを実現するような学生の入学を求め、入学者選抜においては厳密公正に行うこととする。

総合リハビリテーション学部

教育目標

総合リハビリテーション学部では、専門的な視点を持ちつつも人間性や協調性に優れ、対象となる人々がその人らしい生き生きとした人生を送れるよう包括的に支援できる人材を育成します。

求める学生像

1. 入学後の修学に必要な基礎学力を有している人。(知識・理解)
2. 分かりやすい言葉を用いて発表したり、文章を作成できる人。(思考・判断・表現)
3. 受身の学習だけでなく能動的な学習にも取り組める人。(関心・意欲)
4. 人への関心が高く、専門職を目指す意志を持ち、協調性に優れ協働しながら課題に取り組める人。(態度)

入学者選抜の基本方針

1. 高校で習った科目の基礎的な学力を重視します。
2. 単に覚えた知識だけでなく応用力を重視します。
3. 面接を課す入試では、学力試験では分からない共感力や向上心も評価します。

栄養学部

栄養学部では、「自主的で個性豊かな良識ある社会人の育成」を教育の理念・目標に掲げ、倫理感覚に裏打ちされた人間性豊かな管理栄養士・臨床検査技師・栄養教諭を育成しています。そこで、次のような学生を広く求めています。

1. 高等教育の教育課程における基礎的な学力を習得し、健康や医療に科学的な関心を持つ人
2. 自らあたらしい課題を見つけ挑戦し、健康増進に意欲を持つ人
3. 将来は、管理栄養士・臨床検査技師・栄養教諭の資格を活用し、社会に貢献しようとする人(注)基礎的な学力とは、生物、化学、英語、国語、数学の教科である。

薬学部

下記の能力を備えた受験生を選抜し入学を許可する。

1. 入学後の修学に必要な基礎学力としての知識を有している。高等学校で履修する国語、数学、理科、外国語などについて、内容を理解し、高等学校卒業相当の知識を有している。(知識と理解)
2. 物事を多面的かつ論理的に考えることができる。(思考力、判断力)
3. 自分の考えを他人に的確に表現し、伝えることができる。(表現力)
4. 病気、医薬品、自然環境、患者さんの治療などにかかわる諸問題に深い関心を持ち、社会に積極的に貢献する意欲を有する。(関心、意欲)
5. 対話を通じて、他者との相互理解に努めようとする態度を有している。(態度)

入試制度

入試制度から選ぶ P09~

過去の入試結果

総合型選抜入試 P12

公募制推薦入試 P19・20

一般選抜入試 P33・34

大学入学共通テスト利用入試 P37

学部諸入試／編・転入試／
出身校都道府県別 P38

学部から選ぶ P39~



総合型選抜入試

POINT
01

経済学部・経営学部・
現代社会学部が加わり
全10学部で実施

今年度から新たに経済学部、経営学部、
現代社会学部も加わり、全10学部で総合
型選抜入試を実施します。

POINT
02

学力試験以外で
自分をアピール
できる

小論文や面接などを通じて自分の強みや
総合的な実力をアピールできます。
学力試験では見えにくい個性や努力も評
価します。

POINT
03

得意分野の
実績が評価対象に

高等学校在学中の課外活動や資格の取得
なども評価対象となるため、これまでの
努力の成果を生かします。

総合型選抜入試 4つの特長

年内
入試

他大学
併願可能

学力
試験なし

特待生チャレンジ制度*

※ 合格して入学手続を行った方は、入学手続を行った
学部(学科・専攻・コース)を受験する場合に限り、一般
選抜入試(前期日程・中期日程)のスタンダード型1出願
の入学検定料を免除します。成績上位で合格した場合は
、特待生候補者となります。

●入学検定料

35,000円(現代社会学部は〈第1次選考〉10,000円／〈第2次選考〉25,000円)

●出願資格

- 1.高等学校もしくは中等教育学校を卒業した者および2026年3月高等学校もしくは中等教育学校卒業見込みの者。
- 2.通常の課程による12年の学校教育を修了した者および2026年3月修了見込みの者。
- 3.高等学校を卒業した者と同等以上の学力があると認められた者(学校教育法第90条、同施行規則第150条、文部科学省告示等によります)。

※薬学部は「化学」「生物」「物理」「理数化学」「理数生物」「理数物理」も可)のいずれか1つを履修していること。

※薬学部の「病院薬剤師志望特化型」には別途出願要件があります。(P57参照)

●日程・実施日

実施学部	出願期間 ^{※1}	試験日	試験地	合格発表日 ^{※3}	入学手続期間 ^{※4}
現代社会学部 (第1次選考の合格者のみ 第2次選考に出願可能です。)	【第1次選考】 2025年 9月1日(月)～ 9月8日(月) 必着	【第1次選考】 書類審査のみ	—	【第1次選考】 9月17日(水)	【第1次】 11月4日(火)～11月11日(火) 厳守 【第2次】 11月4日(火)～2026年1月30日(金) 厳守
	【第2次選考】 2025年 9月17日(水)～ 9月30日(火) 必着	【第2次選考】 10月18日(土) (予備日 10月26日(日) ^{※2})	神戸 (ポートアイランド第1キャンパス) 現代社会学部	【第2次選考】 11月1日(土)	
法学部 経済学部 経営学部 人文学部 心理学部 グローバル・ コミュニケーション学部 (英語コース・中国語コース) 総合リハビリテーション学部 栄養学部 薬学部	2025年 9月17日(水)～ 9月30日(火) 必着	10月18日(土) (予備日 10月26日(日) ^{※2})	神戸 (ポートアイランド第1キャンパス) 法学部 経営学部 グローバル・ コミュニケーション学部 (英語コース・中国語コース) 薬学部 神戸(有瀬キャンパス) 経済学部 人文学部 心理学部 総合リハビリテーション学部 栄養学部	11月1日(土)	

※1 「出願登録」「入学検定料の納入」「出願書類の郵送」をすべて出願期間内に行ってください。なお、「出願書類の郵送」は出願期間最終日に必着です。必ず簡易書留・速達で郵送してください。

※2 地震等の災害、台風の接近に伴う公共交通機関の乱れおよび計画運休等により、試験が実施できない場合は、予備日に試験日を変更する場合があります。

※3 合格発表日に受験ポータルサイト「UCARO」で合否の照会が可能です(学内掲示は行いません)。

※4 【第1次】は入学金、【第2次】は1年次前期分の学費等を納めていただく期間です。

入学手続期間内に、入学金・1年次前期分の学費等をお支払いいただかない場合、入学資格が失われますのでご注意ください。

法学部 自己推薦型

●趣旨

法律・政治・国際関係などを学習する意欲がある者を、学力試験とは異なる角度から評価して入学を認める制度です。思考力・分析力・表現力・創造力・指導力等の力を総合判定して、主体的・積極的に学習に取り組む力のある者を選抜します。

●選考方法

審査項目	配点	時間
書類審査(志望理由書)	20点	60分
小論文	40点	
グループ面接	40点	

経済学部 自己推薦型

NEW!

●趣旨

高等学校卒業相当の知識を有した上で、社会問題への関心とそれを解決しようとする意欲を持ち、その解決のための多面的かつ独自の判断を明確な論旨説明によって社会を動かそうとする者を選抜します。

●選考方法

審査項目	配点	時間
書類審査(志望理由書)	20点	60分
小論文	50点	
グループ面接	30点	

経営学部 自己推薦型

NEW!

●趣旨

経営・会計、データサイエンスの各分野での学修意欲がある者を、学力試験とは異なる角度から評価して入学を認める制度です。社会の発展に寄与できる知的実践力を備えた人材を育成するために、経営学部のアドミッション・ポリシー(入学受入れの方針)に基づき入学者の選抜を行います。

●選考方法

審査項目	配点	時間
書類審査(志望理由書)	20点	60分
小論文	40点	
グループ面接	40点	

人文学部 自己表現評価型 吹奏楽・オーケストラ型

※出願時に【自己表現評価型】と【吹奏楽・オーケストラ型】のいずれかを選択してください。

●趣旨

人文学部の学問内容を学修する意欲がある者を、学力試験とは異なる角度から評価して入学を認める制度です。本学部のこの入試には、一般的な「自己表現評価型」の他に、「吹奏楽・オーケストラ型」の選考型があります。

〈共通:書類審査と小論文〉書類審査のうち自己調査書では、人文学部の学問分野に対する意欲を測り(A-1)、本学部の志望する理由と将来の目標を確認します(A-2)。活動報告書では、高校での探究活動の成果に加え、生徒会や部活動など多様な活動の成果を記入できます。

〈自己表現評価型:個人面接〉個別に面接を実施し、自己調査書を参考にして入学後の学修意欲を確認します。

〈吹奏楽・オーケストラ型:実技演奏および面接〉自分の得意とする楽器(吹奏楽・オーケストラで使われるものに限定)を演奏し、その後面接を行います。

●選考方法

【自己表現評価型】

審査項目	配点	時間
書類審査(自己調査書・活動報告書)	120点	60分
小論文	50点	
個人面接	120点	

【吹奏楽・オーケストラ型】

審査項目	配点	時間
書類審査(自己調査書・活動報告書)	120点	60分
小論文	50点	
実技演奏および面接	150点	

心理学部 自己表現評価型

●趣旨

心理学部心理学科の学問内容に関係する事柄に対して学習意欲をもつ者を、学力試験とは異なる角度から評価して入学を認める制度です。高等学校において、学業に対する積極的な学習意欲を持ちながら、課外活動やボランティア等の社会活動を行うことを通じて、多様な他者との相互理解に努める態度や、積極的に社会とかかわる意欲を培ってきた者を選抜します。入学後の学習や課外活動において、主体的にそれらを継続発展させてくれることを期待しています。

●選考方法

審査項目	配点	時間
書類審査(自己調査書・活動報告書)	120点	60分
小論文	50点	
個人面接	150点	

現代社会学部 自己推薦型

NEW!

※第1次選考の合格者のみ第2次選考に出願可能です。

●趣旨

【現代社会学科】

現代社会学部現代社会学科の学問内容に関係する事柄に対して学習意欲をもつ者を、学力試験とは異なる観点から評価して入学を認める制度です。学業に対する積極的な学習意欲を持ち、課外活動やボランティア等の社会活動を行うことを通じて、多様な他者との相互理解に努める態度や、積極的に社会とかかわる意欲を培ってきた者を選抜します。入学後の学習や課外活動において、主体的にそれらを継続発展させてくれることを期待しています。

【社会防災学科】

現代社会学部社会防災学科の学問内容に関係する事柄に対して学習意欲をもつ者を、学力試験とは異なる角度から評価して入学を認める制度です。防災や国際協力、ボランティアに関する知識や能力を持ち、課外活動やボランティア活動などを積極的に行い社会に貢献する意欲を培ってきた者を選抜します。入学後の学習や課外活動、社会貢献活動において、主体的にそれらを継続発展させてくれることを期待しています。

●選考方法

審査項目	配点	時間
第1次選考 書類審査(自己調査書・活動報告書)	100点*	60分
第2次選考 小論文	50点	
個人面接	50点	

※第1次選考の点数は第2次選考には反映しません。

グローバル・コミュニケーション学部(英語コース、中国語コース) **コミュニケーションカ型**

●趣旨

外国語を習得し、国際的なプロジェクトで他国の人と協働すること、また異文化交流の担い手になることを強く希望する者を、書類審査・筆記審査・面接などによって選抜する制度です。そこでは、単に知識の量が試されるのではなく、志願者の積極性・協調性・リーダーシップ・表現力・創造力など、グローバル・コミュニケーションを図るために必要な適性について総合的に評価、判定します。

●選考方法

審査項目	配点	時間	
書類審査(自己調査書・活動報告書)	50点	/	
筆記審査※1	100点		60分
面接※2	100点		10分

※1 英語コースでは、英語題材を用いたり、英語での記述を求めたりする場合があります。
 ※2 英語コースでは、英語での応答を求める場合があります。

総合リハビリテーション学部(理学療法学科) **理学療法学科適性評価型**

●趣旨

高等学校卒業相当の基礎学力を有し、理学療法学科で意欲をもって学修しようとする者を、一般選抜入試とは異なる角度からその適性を評価し選抜する制度です。適性の評価にあたっては、「書類(自己調査書)審査」、課題を設定し思考力を問う「筆記審査」、「個人面接」による試験を行います。

●選考方法

審査項目	配点	時間	
書類審査(自己調査書)	50点	/	
筆記審査※	100点		60分
個人面接	100点		10分

※ 課題を設定して理解・思考・表現の力を問います。

大学入学までに学習しておくことを推奨する科目

理学療法学科のカリキュラムには身体の機能や構造を学ぶ科目も多くあり、このことから入学までに理数系の科目を学習しておくことを推奨します。
 (注)受験を制限するものではありません。授業の理解を深めていくには理科や数学の知識が必要となります。

総合リハビリテーション学部(作業療法学科) **作業療法学科適性評価型**

●趣旨

高等学校卒業相当程度の基礎学力を有し、作業療法学科への入学後も意欲をもって学修しようとする者を、学力試験とは異なる角度から適性を評価し入学を認める制度です。作業療法士は医療専門職として豊富な知識と優れた技能および高い倫理観が求められ、思考力、表現力、判断力、コミュニケーション力が必要とされます。「書類審査」では、作業療法士を目指す意思と熱意および計画性を確認し本学科で学びたい理由を確認します。「筆記審査」では「新聞記事、論説や小説等の文章」を出題範囲とし、その趣旨内容を理解できるかを問ひ、思考力、判断力や表現力を確認します。「個人面接」では、入学後も継続して意欲的に学修できるか、判断力、コミュニケーション力を有しているかを確認します。

●選考方法

審査項目	配点	時間	
書類審査(自己調査書・活動報告書)	30点	/	
筆記審査	20点		60分
個人面接	50点		15~20分

総合リハビリテーション学部(社会リハビリテーション学科) **自己推薦型**

●趣旨

高等学校もしくは中等教育学校において、学業に対する積極的な学習意欲を持ちながら、課外活動やボランティア等の社会活動を行うことにより人間の成長を遂げ、自分自身の魅力をアピールできる者を積極的に評価して入学を認める制度です。入学後も、社会リハビリテーション学科の学生として、学内外において指導的役割を果たし、創造的、主体的な学習意欲を継続できる者を選抜し、その優れた資質を伸ばすことにより、幅広い対人能力を備えた社会福祉専門職者を育成するものです。

●選考方法

審査項目	配点	時間	
書類審査(志望理由書・活動報告書)	40点	/	
小論文	30点		60分
個人面接	30点		10分

栄養学部(管理栄養学専攻、臨床検査学専攻) **自己推薦型**

●趣旨

「健康や医療に科学的な関心を持つ人」や「自らあたらしい課題を見つけ挑戦し、健康増進に意欲を持つ人」を、学力試験とは異なる角度から適性を評価して入学を認める制度です。管理栄養士・臨床検査技師・栄養教諭を目指す強い意欲を持ち、本学部を受験するまでに積極的に取り組んできた者を選抜します。具体的には、課外活動やボランティア活動、総合的な探究の時間などを通じて、医療や福祉に積極的に関わり、貢献しようとする態度を培ってきた者を対象とします。適性を評価するために、上記の内容に関連する自身がこれまでに経験した活動内容について「活動報告書」の提出を求めます。また、個人面接では、同報告書の記載内容と栄養学部を志望する理由との関連について確認します。

●選考方法

審査項目	配点	時間	
書類審査(自己調査書・活動報告書)	100点	/	
小論文	100点		60分
個人面接	100点		15~20分

薬学部 **自己推薦型** **病院薬剤師志望特化型**

NEW!

※出願時に【自己推薦型】と【病院薬剤師志望特化型】のいずれかを選択してください。

●趣旨

高等学校卒業相当の知識を有し、薬学、医療に関係する諸問題に深い関心を持ち、社会に積極的に貢献する意欲をもって学習しようとする者を、学力試験とは異なる角度から適性を評価し入学を認める制度です。薬剤師は医療人として、豊かな人間性と高い倫理観、広い教養をもち、人の命と健康的な生活を守る使命感、責任感が求められ、思考力、判断力、表現力、他者との相互理解に努めようとする態度が必要とされます。「自己推薦型」では広く「医療人」を目指す者を選抜します。「病院薬剤師志望特化型」では、多職種が働く病院においてチーム医療に参画し、最善の治療提供をおこなう「病院薬剤師」を目指す者を選抜します。「自己推薦型」の「自己調査書」では、入学後および卒業後の自らのありたい姿を、「病院薬剤師志望特化型」の「自己調査書」では、病院薬剤師を志望する動機や自身の病院薬剤師としての将来の姿を記していただくことで、関心、意欲、主体的に学習に取り組む態度を評価します。「小論文」では、提示された医療に関する記事から論点を把握し、自身の意見や主張を展開していただくことで、思考力、判断力、表現力を評価します。また、「個人面接」では、自己調査書や小論文の内容などを問うことで、責任感や態度を含めた総合的な評価を行います。

●選考方法

【自己推薦型】

審査項目	配点	時間	
書類審査(自己調査書)	50点	/	
小論文	100点		60分
個人面接	100点		10~15分

【病院薬剤師志望特化型】※ 選考型の概要はP57参照。

審査項目	配点	時間	
書類審査(自己調査書)	50点	/	
小論文	100点		60分
個人面接	100点		10~15分

学部	学科・専攻・コース	選考型	志願者数	受験者数	合格者数	競争率	入学者数
法学部	法律学科	自己推薦型	85名	79名	50名	1.6	41名
人文学部	人文学科	自己表現評価型	52名	49名	43名	1.1	38名
		吹奏楽・オーケストラ型	2名	2名	2名	1.0	2名
心理学部	心理学科	自己表現評価型	57名	56名	21名	2.7	19名
グローバル・コミュニケーション学部	英語コース	コミュニケーション力型	49名	48名	31名	1.5	28名
	中国語コース	コミュニケーション力型	13名	13名	12名	1.1	10名
総合リハビリテーション学部	理学療法学科	理学療法学科適性評価型	32名	31名	10名	3.1	9名
	作業療法学科	作業療法学科適性評価型	12名	11名	9名	1.2	8名
	社会リハビリテーション学科	自己推薦型	14名	14名	14名	1.0	10名
栄養学部	管理栄養学専攻	自己推薦型	31名	29名	29名	1.0	28名
	臨床検査学専攻	自己推薦型	9名	7名	7名	1.0	5名
薬学部	薬学科	自己推薦型	35名	32名	23名	1.4	16名
全学部計			391名	371名	251名	1.5	214名

※この内容は、2025年4月4日現在のものです。

【総合型選抜】 指定クラブ強化特別入試

●募集種目

硬式野球(男子)、駅伝(女子)、ソフトボール(男子)、バレーボール(男子・女子)、サッカー(男子)、テニス(男子・女子)、アメリカンフットボール(男子)、吹奏楽(男子・女子)、剣道(男子・女子)、柔道(男子・女子)、バスケットボール(男子)、バドミントン(男子・女子)、ラグビー(男子)、チアリーディング(女子)、洋弓(男子・女子)

●入学検定料

35,000円

●趣旨

高等学校もしくは中等教育学校生活において、スポーツ・文化活動面で優れた能力を発揮し、教育を受けるために必要な基礎学力を有する者を選抜するものです。本学への入学を強く希望し、入学後も勉学と課外活動を両立させる強い意志をもつ者を選抜することにより、本学の指定クラブの強化および活性化をはかり、個性豊かな人材の育成およびスポーツ・文化活動の振興に寄与しようとするものです。

●出願資格

- 次の1～6のすべてを満たす者。ただし、募集種目「アメリカンフットボール」、「チアリーディング」、「ラグビー」は1～5のすべてを満たす者。
- 1.高等学校もしくは中等教育学校を2026年3月卒業見込みの者、またはこれと同等の資格があると本学が認めた者。
 - 2.合格した場合、必ず本学に入学することを確約できる者(専願者)。
 - 3.高等学校第1年次から第3年次の1学期(2学期制の学校においては直近のもの)までの全科目を総合した調査書「全体の学習成績の状況」が3.0以上の者(ただし心理学部は3.3以上、栄養学部は3.6以上の者)。
 - 4.入学後に勉学と本学公認の当該部活動を両立させる強い意志をもつ者(入部を確約できる者)。
 - 5.募集種目の本学顧問等と事前面談等を行い、入学後に活動するクラブでの適性があると認められた者。
 - 6.出身学校在籍中に当該募集種目において、次のいずれかを満たす者。ただし、団体競技および団体活動の場合は、メンバー表等に登録され、次のいずれかを満たす者。
 - (1)募集種目の体育系クラブにおいては、高等学校もしくは中等教育学校(後期課程)のクラブまたは、それ以外で当該競技を行い、団体または個人で都道府県大会以上に出場した実績がある者。
 - (2)募集種目の文化系クラブにおいては、高等学校もしくは中等教育学校(後期課程)のクラブまたは、それ以外で当該活動を行い、都道府県レベル以上の発表会・コンクール等に出場した実績がある者。
 - (3)上記(1)(2)に該当しないが、それと同等の実力を持ち、それを客観的に証明できる資料を提出できる者。

※その他詳細については6月発行の指定クラブ強化特別入学試験要項にてご確認ください。

実施学部	試験日
法学部 経済学部 経営学部(経営・会計専攻) 人文学部 心理学部 現代社会学部 総合リハビリテーション学部(社会リハビリテーション学科) 栄養学部	第1次募集 10月18日(土) (予備日10月26日(日)※) 第2次募集 12月6日(土)
	●第2次募集は、第1次募集に欠員が生じた場合のみ実施します。 ※地震等の災害、台風の接近に伴う公共交通機関の乱れおよび計画運休等により、試験が実施できない場合は、予備日に試験日を変更する場合があります。

出願希望者は、下記までお問い合わせください。

神戸学院大学 入学・高大接続センター

TEL 078-974-1972

公募制推薦入試

POINT
01

基礎的な適性調査 2科目で受験可能

基礎評価型(受験必須)は、英語と選択科目(薬学部は化学)で受験可能で、自分の得意科目に絞って対策できます。また教科書を中心に基礎的な学力を問う問題が多く、一般選抜入試より出題範囲もせまいです。

POINT
02

2科目を90分で解答 100%マークセンス方式

マークセンス方式は記述式に比べて解答しやすく、また、2科目を90分で解答するので効率よく時間配分ができます。

POINT
03

強みを生かせる さまざまな選考型

調査書の活用や課外活動、資格取得など、自分の強みを生かせます。1日で4つ、2日間で最大8つの選考型への出願が可能です。

公募制推薦入試 6つの特長

学部・学科・専攻・コース

1日で最大**4つ**、2日で最大**8つ**の
選考型に出願可能

検定料がお得

2日間の受験で**10,000円**割引

調査書
活用可能

年内
入試

他大学・
学内
併願可能

特待生制度

「基礎評価型」得点率**70%**以上の者から
上位**103名**(全学部合計)

●入学検定料

1日につき1出願 **30,000円**(2出願目以降は1出願につき5,000円)

★2日間とも出願した場合は、**入学検定料の合計金額から10,000円割引**します。

●出願資格

1. 高等学校もしくは中等教育学校を2025年3月に卒業した者、および2026年3月卒業見込みの者で、高等学校長もしくは中等教育学校長が推薦する者。
2. 前項と同等の資格があると本学が認めた者で、出身学校長が推薦する者。

●日程・実施日

実施学部	出願期間※1	試験日	試験地※2	合格発表日※3	入学手続期間※4
法学部 経済学部 経営学部 人文学部 心理学部 現代社会学部 グローバル・コミュニケーション学部 (英語コース・中国語コース) 総合リハビリテーション学部 栄養学部 薬学部	2025年 11月1日(土)～ 11月10日(月) 消印有効	11月22日(土)・ 11月23日(日) 試験日 自由選択制	神戸(ポートアイランド第1キャンパス)・ 神戸(有瀬キャンパス)・ 姫路・大阪・名古屋・金沢・ 京都・福知山・和歌山・米子・ 岡山・広島・徳島・高松・ 松山・高知・福岡	12月3日(水)	【第1次】 12月4日(木)～ 12月11日(木) 厳守 【第2次】 12月4日(木)～ 2026年1月30日(金) 厳守

※1 「出願登録」「入学検定料の納入」「出願書類の郵送」をすべて出願期間内に行ってください。なお、「出願書類の郵送」は出願期間最終日の消印有効です。必ず簡易書留・速達で郵送してください。

※2 神戸以外の試験地については、十分な座席を確保しておりますが、収容人数に制限があります。

※3 合格発表日に受験ポータルサイト「UCARO」で可否の照会が可能です(学内掲示は行いません)。

※4 【第1次】は入学金、【第2次】は1年次前期分の学費等を納めていただく期間です。入学手続期間内に、入学金・1年次前期分の学費等をお支払いいただかない場合、入学資格が失われますのでご注意ください。

【入試方法・併願】

※同一試験日に併願できるのは、同一学部・学科(専攻・コース)に限ります。

必須	基礎評価型	入学検定料 30,000円	法学部	経済学部	経営学部	人文学部	心理学部
			現代社会学部	グローバル・コミュニケーション学部(英語コース、中国語コース)			
			総合リハビリテーション学部	栄養学部	薬学部		

受験必須となる選考型。
英語、選択科目(薬学部は化学)の合計点で判定。

基礎的な適性調査

英語 100点 + 選択科目(薬学部は化学) 100点 = 合計 200点

+

オプション	調査書活用型	入学検定料 +5,000円	法学部	経済学部	経営学部	人文学部	心理学部
			現代社会学部	グローバル・コミュニケーション学部(英語コース、中国語コース)			
			総合リハビリテーション学部	栄養学部	薬学部		

英語、選択科目(薬学部は化学)の得点に高等学校(中等教育学校は後期課程)の調査書「全体の学習成績の状況」を10倍した点数(50点満点)を加えた総合点で判定。

基礎的な適性調査

英語 100点 + 選択科目(薬学部は化学) 100点 + 調査書 50点 = 合計 250点

+

オプション	総合評価型	入学検定料 +5,000円	法学部	経済学部	経営学部	人文学部	心理学部
			現代社会学部	グローバル・コミュニケーション学部(英語コース、中国語コース)			
			総合リハビリテーション学部	栄養学部	薬学部		

英語、選択科目(薬学部は化学)の得点に高等学校(中等教育学校は後期課程)の調査書「全体の学習成績の状況」を10倍した点数(50点満点)と活動評価(上限30点[P16参照])を加えた総合点で判定。

基礎的な適性調査

英語 100点 + 選択科目(薬学部は化学) 100点 + 調査書 50点 + 活動評価(P16参照) 30点 = 合計 280点

+

オプション	外部試験併用型	入学検定料 +5,000円	法学部	経済学部	経営学部	人文学部	心理学部
			現代社会学部	グローバル・コミュニケーション学部(英語コース、中国語コース)			
			総合リハビリテーション学部	栄養学部	薬学部		

英語、選択科目の得点に実用英語技能検定(英検※S-CBT含む)CSEスコアのトータルスコア(一次試験と二次試験の合計)に係数0.02を乗じた値(上限50点)を加えた総合点で判定。

基礎的な適性調査

英語 100点 + 選択科目 100点 + 実用英語技能検定CSEスコア 50点を上限に換算 = 合計 250点

+

オプション	化学重視型	入学検定料 +5,000円	法学部	経済学部	経営学部	人文学部	心理学部
			現代社会学部	グローバル・コミュニケーション学部(英語コース、中国語コース)			
			総合リハビリテーション学部	栄養学部	薬学部		

英語、化学のうち、化学を150点満点に換算した得点と英語の総合点で判定。

基礎的な適性調査

化学 150点 + 英語 100点 = 合計 250点

基礎的な適性調査項目・配点および時間

基礎評価型、調査書活用型、総合評価型、 外部試験併用型、化学重視型（各選考型共通）

※配点については、基礎評価型の点数です。

その他の選考型の配点については、P14【入試方法・併願】を参照してください。

学部(学科・コース)	基礎的な適性調査項目	配点*	時間
●法学部 ●経済学部 ●経営学部 ●人文学部 ●心理学部 ●現代社会学部 ●グローバル・コミュニケーション学部 (英語コース、中国語コース) ●総合リハビリテーション学部 (社会リハビリテーション学科) 調査書活用型、総合評価型および 外部試験併用型の出願が可能	英語「英語コミュニケーションⅠ・Ⅱ、論理・表現Ⅰ」	100点	10:30~12:00 (90分)
	国語「現代の国語、言語文化」 数学「数学Ⅰ・数学A」	から1つ選択	
●総合リハビリテーション学部 (理学療法学科、作業療法学科) 調査書活用型、総合評価型および 外部試験併用型の出願が可能	英語「英語コミュニケーションⅠ・Ⅱ、論理・表現Ⅰ」	100点	
	国語「現代の国語、言語文化」 数学「数学Ⅰ・数学A」 理科「生物基礎+生物」	から1つ選択	
●栄養学部 調査書活用型、総合評価型および 外部試験併用型の出願が可能	英語「英語コミュニケーションⅠ・Ⅱ、論理・表現Ⅰ」	100点	
	国語「現代の国語、言語文化」 数学「数学Ⅰ・数学A」 理科「化学基礎+化学」 理科「生物基礎+生物」	から1つ選択	
●薬学部 調査書活用型、総合評価型および 化学重視型の出願が可能	英語「英語コミュニケーションⅠ・Ⅱ、論理・表現Ⅰ」	100点	
	理科「化学基礎+化学」	100点	

- 基礎的な適性調査は100%マークセンス方式で行います。
- 選択科目は、当日試験場で選択してください。

◎各科目の出題範囲について

- 【国語】「現代の国語」は全範囲。「言語文化」は「古文、漢文」を除く。
- 【数学】「数学Ⅰ」は全範囲。「数学A」は「数学と人間の活動」を除く。
- 【化学】〔栄養学部〕「化学基礎」は全範囲。「化学」は「無機物質の性質」のみ。
〔薬学部〕「化学基礎」・「化学」の全範囲。
- 【生物】「生物基礎」は全範囲。「生物」は「生命現象と物質」のみ。

活動評価とは？

学業以外に主体性・多様性・協働性等を評価し、検定試験などの資格取得、部活動での成果、体育文化活動、生徒会活動などの活動経験を有する人を積極的に本学へ迎え入れたいと考え、資格や部活動経験などをそれらの実績に応じて点数化します。
なお、活動評価の点数を利用して合格した場合でも、入学後に当該部活動・サークルに入部する義務は生じません。

活動評価の対象項目

A項目	B項目
部活動歴による 成果を評価	生徒会長などの経歴および 海外留学経験の活動を評価
C項目*	D項目
英語検定などの資格・検定試験で 取得した資格を評価	体育・文化活動で、地区大会、 全国大会へ出場したことを評価

※高等学校(中等教育学校は後期課程)以前あるいは、卒業後に取得したものでも構いません。

種目コード、評価対象および評点

A～D項目(C項目はI群、II群)の各項目(群)の点数を合算した**上限30点**を活動評価の点数とします
(1つでも該当する項目があれば申請可能です)。

$$\begin{array}{c} \text{A項目} \\ \text{から1つ} \end{array} + \begin{array}{c} \text{B項目} \\ \text{から1つ} \end{array} + \begin{array}{c} \text{C項目(I群)} \\ \text{から1つ} \end{array} + \begin{array}{c} \text{C項目(II群)} \\ \text{から1つ} \end{array} + \begin{array}{c} \text{D項目} \\ \text{から1つ} \end{array} = \begin{array}{c} \text{活動評価} \\ \text{(上限30点)} \end{array}$$

A項目 部活動歴による成果を評価(1つ選択可)

高等学校公認の団体に2年以上継続して在籍し、以下の評価項目に該当する者

コード	点数	評価項目
101	5点	主将または部長を1期または1年以上経験した者
102	5点	代表マネージャー*を1期または1年以上経験した者
103	2点	真面目に活動した者

※代表マネージャーとは、マネージャーを取りまとめる(統括する)者のことを指します。マネージャーが1名の場合は、その者を代表マネージャーとして認めます。

B項目 生徒会長などの活動による成果を評価(1つ選択可)

高等学校在学中に以下の評価項目に該当する者

コード	点数	評価項目
201	8点	生徒会(自治会)会長を1期以上務めた
202	5点	生徒会(自治会)の役員(会長を除く)を1期以上務めた
203	5点	体育祭・文化祭実行委員長を1期以上務めた
204	5点	3カ月以上の海外留学経験がある

C項目

資格取得による評価(Ⅰ群・Ⅱ群より1つずつ選択可)

これまでに以下の評価項目の資格・検定等を取得した者(高等学校〔中等教育学校は後期課程〕以前・卒業後に取得したものも対象)

群	コード	試験・検定(主催団体名等)	点数	評価項目			
				15点	10点	6点	3点
Ⅰ群	301	実用英語技能検定〔英検〕(日本英語検定協会) (英検CBT、S-CBT含む)		1級・準1級	2級	準2級プラス ・準2級	3級
	302	TOEFL iBT® (ETS・TOEFL®テスト日本事務局(ETSJapan合同会社))		72点以上	42点以上	35点以上	28点以上
	303	TOEIC®(ETS・国際ビジネスコミュニケーション協会) (IPテスト含む) ※L&Rのみ対象		785点以上	550点以上	400点以上	300点以上
	304	TOEIC®(ETS・国際ビジネスコミュニケーション協会) (IPテスト含む) ※L&R/S&W※1		1560点以上	1150点以上	625点以上	320点以上
	305	GTEC 4技能版(ペネッセコーポレーション) ※オフィシャルスコアに限る		1180点以上	930点以上	680点以上	260点以上
	306	IELTS™(日本英語検定協会) (アカデミック・モジュール)		5.5以上	4.0以上	3.0以上	2.0以上
Ⅱ群	401	ITパスポート試験(情報処理推進機構)		—	取得	—	—
	402	ICTプロフィシエンシー検定〔P検〕 (ICTプロフィシエンシー検定協会)※2		—	準1級以上	2級	準2級・3級
	403	実用数学技能検定〔数検〕(日本数学検定協会)		準1級以上	2級	準2級	3級
	404	簿記検定(日本商工会議所)		1級(日商)	2級(日商)	—	3級(日商)
	405	簿記検定(全国商業高等学校協会)		—	1級(全商)	—	2級(全商)
	406	珠算検定(日本商工会議所)		—	—	1級(日商)	—
	407	珠算検定(日本珠算連盟)		—	—	準初段以上 (日本珠算連盟)	—
	408	日本漢字能力検定(日本漢字能力検定協会)		1級	準1級	2級	準2級

※1 TOEIC® L&R/S&WについてはS&Wのスコアを2.5倍にして合算したスコアとする。(L&Rは990点満点、S&Wは1000点満点(400×2.5)の合計1990点満点)

※2 ICTプロフィシエンシー検定については、2025年3月末日までに受験したものを対象とする。

D項目

体育・文化活動における評価(1つ選択可)

高等学校(中等教育学校は後期課程)の公認部活動団体に所属し、地区大会または全国大会に出場した者

コード	点数	評価項目
501	12点	予選(都道府県または地区大会※1)を勝ち上がり、「全国大会※2」に出場した
502	8点	予選(都道府県大会)を勝ち上がり、「地区大会※1」に出場した
503	2点	無条件で「全国大会※2」または「地区大会※1」に出場した

※1 地区大会とは、近畿(関西)地区等の大会を指し、都道府県規模より上位の大会とします。

※2 全国大会とは、都道府県、近畿(関西)地区等の規模より上位の大会を指します。

(1) 評価対象となる大会

- ① 国、都道府県、政令指定都市あるいは都道府県教育委員会、政令指定都市教育委員会が後援する全国大会または地区大会とします(全国高等学校総合体育大会、全国高等学校総合文化祭など)。
- ② 定時制・通信制高等学校・私立高等学校の全国大会または地区大会
- ③ 国民スポーツ大会(旧:国民体育大会)
- ④ 各種目協会または体育協会主催による全国大会、地区大会(各種目協会・体育協会が後援している大会で全国大会、地区大会に準ずると認められるものを含みます)。
- ⑤ 上記(①～④)大会において、「〇〇県高等学校選抜チーム」のように複数校の生徒から構成されている混成チームがしかるべき成績を収めた場合も活動評価の評価対象とします。

(2) 体育活動・文化活動の評価対象とならない大会

- ① 新人大会(1年生のみで実施された大会)など特定の一学年や年齢に限定した大会は、評価の対象となりません。
- ② 企業や特定の団体、流派等が主催する大会はその規模にかかわらず評価の対象となりません。

出題者からのアドバイス

英語

●基礎的な適性調査のねらい

高等学校までに学習する範囲の基礎的な英語力を判定することがねらいです。基本的な語彙力や文法知識を測る問題や、与えられた語句を並べ替えて文を完成する問題、掲示物などの情報を読み取る問題、会話文の文脈にふさわしい語句を選択する力や全体の流れを理解する力を測る問題、文章の内容を把握する力を測る問題などが出題されます。

●受験生へのアドバイス

2025年度入試から出題形式が一部変わりました。主な変更点は次の3点です。①語彙力や文法知識を問う問題は、ひとまとまりの文章の形で出題されます。②母音や子音の発音の違いを問う問題の代わりに、文章の中に出現する語句のどの部分に強勢が置かれるかを問う問題が出題されます。③文章の整序を問う問題がなくなります。

- ①語彙や文法は、非常に基本的な内容が出題されます。高等学校だけでなく、中学校で学習した基本的な内容も復習しましょう。
- ②会話文中で強勢が置かれる語を問う問題の対策としては、会話全体の流れを読みとる練習をしましょう。文中の語のうちどの音節に強勢が置かれるかを問う問題の対策としては、中学校・高等学校で学習した基本的な単語やカタカナ語としてなじみがある単語の強勢位置を復習しましょう。
- ③文章の流れを理解した上で「なぜその解答が正しいと思うのか」をはっきりさせながら解く練習をしましょう。

国語

●基礎的な適性調査のねらい

現代文の長文問題2題を出題します。どちらも文脈の理解だけでなく、指示語の内容や接続語の使われ方、慣用的表現を含む語や語句の意味なども多角的に出題し、文章を正しく読み取る力と、それに必要な語彙力、そして基礎的な教養を備えているかどうかをみます。素材文は、文学・社会・科学などさまざまなジャンルの評論で、文章を通じて世の中の事柄を正しく論理的に捉えられるかどうかをみます。漢字については、常用漢字から出題します。どの学部に進んでも必要な、言葉と文字に対する確実な知識を身につけているかどうかをみます。

●受験生へのアドバイス

最も効果的な対策は、本学の過去問題を解くことです。本学は、新書本を読みこなせる程度の力を想定して作問しています。幅広い分野に興味を持ち、読書の習慣を身につけましょう。論旨の正確な把握には、接続語や指示語に注意すること、基本的な語彙力を身につけること、多くの分野の話題に慣れておくことが必要です。また、設問ごとに本文中の論拠をしっかりとおさえる姿勢を養いましょう。そのためには単なる受験テクニックではなく、日々の授業や問題集・過去問題での学習を地道に積み重ねてください。漢字については、反復練習とともに、文字の形ではなく「単語を意味ごと覚える」という姿勢が効果的です。

数学

●基礎的な適性調査のねらい

問題作成者は、主に数学の教科書(小学校・中学校の教科書も含む)を参考に問題を作成しています。そのとき念頭に置いているのは、受験するみなさんが今までに学んできた基礎的な事柄(用語や定理など)を理解しているか、それらを使って正しく解を導くことができるか、ということです。これらができるようになるのは決して容易なことではありません。日頃から教科書を何度も読み、「なぜ?」と考えながら、紙と鉛筆を使って自分で問題を解いてください。そうして培った思考力と計算力をみるのが、この基礎的な適性調査のねらいです。

●受験生へのアドバイス

教科書をじっくりと読んでください。そして、まずは教科書の例題を解いてみてください。基礎的な数信用語・定理もしっかりと覚えて理解してください。用語や定理を理解することで、それから先の話題を学んだり、問題を解いていくことができるようになります。例題や問題を解く際、図や絵、表などを描くと問題の様子・状況がわかり、解き方が見えてくることが多いです。数学がおもしろい教科になってきます。楽しむことでさらに理解力、思考力、計算力が身についていきます。問題作成者はきちんと考えることができる学生に入学してほしいという意図をもって問題を作っています。

化学

●基礎的な適性調査のねらい

栄養学部・薬学部では、高等学校で学ぶ化学・生物・物理を基礎として、食と健康、病気の原因や予防、治療法など、生命にかかわることについて深く学びます。

体を構成し、三大栄養素となる脂質、タンパク質、糖に加え、核酸やビタミンとそれらの代謝物、病気の予防・治療に使われる薬は、全て化学物質です。さまざまな生命現象に対する理解を深める上で、高等学校で学ぶ化学の知識や考え方は大切です。公募制推薦入試では、受験生が本学での修学に困難なく取り組むための「化学に関する基礎知識」を有することの調査を、「基礎的な適性調査」のねらいとしています。

●受験生へのアドバイス

- ①教科書に記載されている内容からすべて出題されます。日常の学習において、授業の予習・復習を徹底し、ノートに整理してまとめましょう。また、間違えたことや分かりにくかったことをそのままにせず、先生や友人に聞いたり、自分で調べたりして解決し、自分のものとしておくことが大切です。
- ②問題は、「化学基礎」「化学」の指定の出題範囲から、幅広く出題されます。化学の基礎的知識、化学計算、実験に関する知識等について、本学の公募制推薦入試の過去問題や教科書に準拠した参考書・問題集を参考にして、偏りなく学習してください。また、栄養学部と薬学部では、出題範囲が異なりますので、募集要項で必ず確認してください。

生物

●基礎的な適性調査のねらい

地球上には多種多様な生物が生息しており、それらの生物がすむ環境もさまざまです。高等学校で学ぶ生物では、その生物の特徴、遺伝子とそれはたらき、ヒトの体の調節、生物の多様性と生態系、また、生命現象と物質など、幅広く生命や環境などについて学んでいます。これらの知識を深めることは、私たちがヒトとは何かを知り、探求するうえで重要なことです。公募制推薦入試では、受験生の生物に関する基礎的な知識の有無に関して調査することをねらいとしています。

●受験生へのアドバイス

試験問題は主に教科書から出題しています。教科書に記載された内容を丁寧に理解してください。断片的な学習ではなく、生命の基本単位である細胞から高等動物やヒトに至るまで、また植物からバイオームや環境まで、総合的に関連付けて理解するよう心がけてください。計算問題や遺伝の問題は、教科書の探究活動などに見られる観察や実験の記載をよく理解し、「この実験結果から何がいうのか、どういう意味があるのか」など深く考え論理的な思考力を養ってください。なお、出題範囲を「生物基礎」は全範囲、「生物」は「生命現象と物質」のみとしていますので注意してください。

入試データ(2025年度)

学部・学科・専攻・コース	日程	選考型	志願者数	受験者数	合格者数	競争率	合格者最高点	合格者最低点	合格者平均点/満点	入学者数	
法学部	第1日	基礎評価型	184名	181名	138名	1.3	181	100	130.9/200	75名	
		調査書活用型	106名	103名	82名	1.3	223	136	168.2/250	5名	
		総合評価型	26名	26名	20名	1.3	230	159	186.1/280	0名	
		外部試験併用型	35名	33名	26名	1.3	218.3	149.9	176.6/250	0名	
	第2日	基礎評価型	155名	152名	116名	1.3	179	104	135.7/200	35名	
		調査書活用型	76名	75名	59名	1.3	218	135	170.6/250	3名	
		総合評価型	26名	26名	20名	1.3	244	148	186.8/280	0名	
		外部試験併用型	39名	37名	29名	1.3	212.5	157.5	181.9/250	0名	
	学部計			647名	633名	490名	1.3				118名
	経済学部	第1日	基礎評価型	277名	271名	149名	1.8	177	112	133.4/200	81名
調査書活用型			156名	153名	88名	1.7	212	151	172.2/250	4名	
総合評価型			45名	44名	26名	1.7	210	144	169.9/280	6名	
外部試験併用型			55名	52名	30名	1.7	197.5	157.8	177.7/250	0名	
第2日		基礎評価型	227名	224名	124名	1.8	178	117	138.9/200	31名	
		調査書活用型	132名	130名	77名	1.7	210	153	174.6/250	8名	
		総合評価型	33名	33名	19名	1.7	214	176	188.1/280	0名	
		外部試験併用型	46名	46名	27名	1.7	223.1	164.7	185.6/250	0名	
学部計			971名	953名	540名	1.8				130名	
経営学部		第1日	基礎評価型	323名	318名	44名	7.2	175	149	157.5/200	16名
	調査書活用型		171名	168名	24名	7.0	215	189	200.1/250	2名	
	総合評価型		52名	51名	7名	7.3	223	200	212.3/280	1名	
	外部試験併用型		68名	65名	9名	7.2	210.6	196.1	199.4/250	0名	
	第2日	基礎評価型	277名	269名	38名	7.1	172	153	159.8/200	15名	
		調査書活用型	155名	149名	21名	7.1	213	192	198.5/250	3名	
		総合評価型	51名	51名	6名	8.5	233	207	215.2/280	0名	
		外部試験併用型	63名	58名	8名	7.3	211.9	191.6	199.3/250	0名	
	専攻計			1,160名	1,129名	157名	7.2				37名
	第1日	基礎評価型	36名	34名	29名	1.2	178	94	128.9/200	20名	
		調査書活用型	21名	21名	18名	1.2	209	137	172.9/250	0名	
		総合評価型	6名	5名	4名	1.3	216	169	197.8/280	0名	
		外部試験併用型	8名	7名	6名	1.2	218.3	151.3	181.4/250	0名	
		基礎評価型	32名	32名	27名	1.2	164	101	125.2/200	13名	
		調査書活用型	22名	22名	19名	1.2	197	134	162.8/250	0名	
		総合評価型	6名	6名	5名	1.2	197	153	177.6/280	0名	
外部試験併用型		5名	5名	4名	1.3	204.3	168.8	184.5/250	0名		
専攻計			136名	132名	112名	1.2				33名	
学部計			1,296名	1,261名	269名	4.7				70名	
人文学部	第1日	基礎評価型	145名	139名	86名	1.6	173	110	134.1/200	47名	
		調査書活用型	89名	85名	56名	1.5	217	142	172.3/250	6名	
		総合評価型	24名	21名	14名	1.5	218	143	176.9/280	2名	
		外部試験併用型	28名	25名	17名	1.5	217.0	166.7	187.0/250	0名	
	第2日	基礎評価型	129名	125名	77名	1.6	179	116	140.5/200	27名	
		調査書活用型	70名	67名	44名	1.5	222	155	181.7/250	1名	
		総合評価型	19名	17名	11名	1.5	234	159	186.5/280	0名	
		外部試験併用型	19名	18名	12名	1.5	220.0	165.4	188.7/250	0名	
	学部計			523名	497名	317名	1.6				83名
	心理学部	第1日	基礎評価型	110名	109名	77名	1.4	169	109	135.2/200	52名
調査書活用型			58名	58名	40名	1.5	205	152	175.4/250	0名	
総合評価型			18名	18名	11名	1.6	213	169	183.1/280	0名	
外部試験併用型			16名	16名	12名	1.3	196.2	146.3	171.9/250	0名	
第2日		基礎評価型	107名	103名	71名	1.5	176	120	143.1/200	18名	
		調査書活用型	65名	62名	42名	1.5	225	156	180.8/250	0名	
		総合評価型	18名	18名	10名	1.8	209	174	188.5/280	0名	
		外部試験併用型	21名	19名	12名	1.6	206.8	157.9	184.7/250	0名	
学部計			413名	403名	275名	1.5				70名	
現代社会学部		第1日	基礎評価型	169名	163名	43名	3.8	179	141	152.7/200	17名
	調査書活用型		88名	83名	26名	3.2	221	179	193.1/250	2名	
	総合評価型		30名	30名	9名	3.3	201	182	189.7/280	4名	
	外部試験併用型		40名	38名	11名	3.5	204.5	186.3	196.2/250	0名	
	第2日	基礎評価型	184名	179名	48名	3.7	178	143	156.6/200	13名	
		調査書活用型	91名	88名	25名	3.5	221	183	197.9/250	1名	
		総合評価型	31名	30名	9名	3.3	225	188	201.1/280	1名	
		外部試験併用型	44名	44名	13名	3.4	213.6	188.6	199.1/250	0名	
	学科計			677名	655名	184名	3.6				38名
	第1日	基礎評価型	47名	47名	19名	2.5	167	116	134.3/200	15名	
		調査書活用型	33名	33名	15名	2.2	197	151	163.3/250	3名	
		総合評価型	18名	18名	8名	2.3	204	160	174.5/280	2名	
		外部試験併用型	7名	7名	3名	2.3	196.8	149.8	167.6/250	1名	
		基礎評価型	47名	46名	20名	2.3	159	134	146.3/200	7名	
		調査書活用型	30名	29名	13名	2.2	201	172	186.1/250	0名	
	第2日	総合評価型	18名	18名	8名	2.3	205	185	195.0/280	0名	
外部試験併用型		7名	7名	3名	2.3	197.8	178.0	185.5/250	0名		
学科計			207名	205名	89名	2.3				28名	
学部計			884名	860名	273名	3.2				66名	

学部・学科・専攻・コース			日程	選考型	志願者数	受験者数	合格者数	競争率	合格者最高点	合格者最低点	合格者平均点/満点	入学者数
グローバル・コミュニケーション学部	英語コース	第1日	基礎評価型	128名	128名	82名	1.6	171	118	138.7/200	38名	
			調査書活用型	47名	47名	30名	1.6	198	148	171.2/250	4名	
			総合評価型	32名	32名	20名	1.6	232	168	192.2/280	2名	
			外部試験併用型	44名	44名	28名	1.6	208.5	161.9	181.5/250	0名	
		第2日	基礎評価型	132名	128名	81名	1.6	175	120	139.9/200	27名	
			調査書活用型	67名	66名	42名	1.6	221	159	179.3/250	1名	
			総合評価型	26名	24名	15名	1.6	222	171	193.1/280	1名	
	外部試験併用型	40名	39名	25名	1.6	214.6	163.3	185.6/250	0名			
	コース計	516名	508名	323名	1.6				73名			
	中国語コース	第1日	基礎評価型	11名	11名	9名	1.2	156	90	119.8/200	4名	
			調査書活用型	4名	4名	4名	1.0	178	101	140.0/250	1名	
			総合評価型	1名	1名	1名	1.0	151	151	151.0/280	0名	
			外部試験併用型	4名	4名	3名	1.3	170.4	132.3	149.8/250	0名	
		第2日	基礎評価型	14名	14名	11名	1.3	178	82	126.9/200	2名	
調査書活用型			7名	7名	6名	1.2	176	120	148.5/250	1名		
総合評価型			2名	2名	2名	1.0	186	141	163.5/280	0名		
外部試験併用型	4名	4名	3名	1.3	164.0	135.3	147.7/250	0名				
コース計	47名	47名	39名	1.2				8名				
学部計	563名	555名	362名	1.5				81名				
総合リハビリテーション学部	理学療法学科	第1日	基礎評価型	72名	71名	24名	3.0	182	134	153.6/200	13名	
			調査書活用型	53名	52名	19名	2.7	222	175	194.8/250	2名	
			総合評価型	21名	21名	7名	3.0	212	166	191.6/280	2名	
			外部試験併用型	11名	11名	3名	3.7	185.0	170.6	176.8/250	0名	
		第2日	基礎評価型	40名	40名	13名	3.1	160	135	141.7/200	3名	
			調査書活用型	25名	25名	9名	2.8	207	176	184.6/250	0名	
			総合評価型	14名	14名	5名	2.8	212	184	194.6/280	1名	
	外部試験併用型	4名	4名	1名	4.0	174.4	174.4	174.4/250	0名			
	学科計	240名	238名	81名	2.9				21名			
	作業療法学科	第1日	基礎評価型	17名	16名	10名	1.6	164	118	139.9/200	4名	
			調査書活用型	13名	12名	7名	1.7	212	159	185.1/250	0名	
			総合評価型	1名	1名	0名	-	-	-	-/280	0名	
			外部試験併用型	3名	3名	2名	1.5	192.8	182.7	187.8/250	0名	
		第2日	基礎評価型	15名	14名	7名	2.0	159	120	139.9/200	2名	
			調査書活用型	12名	11名	5名	2.2	198	176	186.2/250	0名	
			総合評価型	2名	2名	1名	2.0	196	196	196.0/280	0名	
	外部試験併用型	3名	3名	2名	1.5	192.8	179.5	186.2/250	0名			
	学科計	66名	62名	34名	1.8				6名			
	社会リハビリテーション学科	第1日	基礎評価型	8名	8名	6名	1.3	164	112	136.3/200	2名	
			調査書活用型	5名	5名	5名	1.0	214	142	174.0/250	0名	
			総合評価型	1名	1名	1名	1.0	103	103	103.0/280	1名	
外部試験併用型			3名	3名	2名	1.5	200.1	181.9	191.0/250	0名		
第2日		基礎評価型	11名	10名	7名	1.4	149	122	136.7/200	1名		
		調査書活用型	8名	8名	7名	1.1	188	131	165.9/250	0名		
		総合評価型	2名	2名	2名	1.0	207	126	166.5/280	1名		
外部試験併用型	2名	1名	1名	1.0	172.1	172.1	172.1/250	0名				
学科計	40名	38名	31名	1.2				5名				
学部計	346名	338名	146名	2.3				32名				
栄養学部	栄養学科	第1日	基礎評価型	35名	34名	29名	1.2	173	101	129.9/200	24名	
			調査書活用型	24名	23名	21名	1.1	220	127	164.0/250	2名	
			総合評価型	8名	8名	6名	1.3	216	147	179.7/280	0名	
			外部試験併用型	1名	1名	1名	1.0	211.4	211.4	211.4/250	0名	
		第2日	基礎評価型	30名	26名	24名	1.1	172	103	131.9/200	5名	
			調査書活用型	23名	22名	20名	1.1	221	132	170.6/250	0名	
			総合評価型	9名	8名	8名	1.0	236	134	178.6/280	0名	
	外部試験併用型	5名	4名	3名	1.3	212.8	153.9	182.7/250	0名			
	専攻計	135名	126名	112名	1.1				31名			
	臨床検査学専攻	第1日	基礎評価型	30名	28名	26名	1.1	175	85	122.2/200	18名	
			調査書活用型	19名	18名	16名	1.1	217	128	163.1/250	0名	
			総合評価型	6名	6名	4名	1.5	214	185	199.3/280	0名	
			外部試験併用型	6名	6名	6名	1.0	206.1	156.1	179.2/250	0名	
		第2日	基礎評価型	22名	22名	20名	1.1	170	89	134.4/200	2名	
調査書活用型			13名	13名	12名	1.1	194	126	166.8/250	0名		
総合評価型			4名	4名	3名	1.3	189	176	183.3/280	0名		
外部試験併用型	6名	6名	6名	1.0	212.0	164.7	182.4/250	0名				
専攻計	106名	103名	93名	1.1				20名				
学部計	241名	229名	205名	1.1				51名				
薬学部	薬学科	第1日	基礎評価型	112名	105名	84名	1.3	172	80	117.9/200	29名	
			調査書活用型	64名	58名	45名	1.3	216	131	163.2/250	0名	
			総合評価型	24名	23名	18名	1.3	231	142	167.9/280	0名	
			化学重視型	60名	57名	45名	1.3	216.0	92.0	138.6/250	2名	
	第2日	基礎評価型	93名	92名	73名	1.3	170	79	114.3/200	11名		
		調査書活用型	57名	56名	44名	1.3	205	125	155.6/250	0名		
		総合評価型	23名	22名	17名	1.3	206	141	166.9/280	0名		
		化学重視型	60名	59名	47名	1.3	210.0	89.0	130.7/250	2名		
		学部計	493名	472名	373名	1.3				44名		
全学部計	6,377名	6,201名	3,250名	1.9				745名				

※このページの内容は、2025年4月4日現在のものです。

入試のPOINT

募集人員一覧・入試カレンダー

総合型選抜入試

指定クラブ強化
特別入試

入試制度(制度別)

入試制度(学部別)

公募制推薦入試

一般選抜入試(前期)

一般選抜入試(中期)

一般選抜入試(後期)

利用入試(前期・後期)

奨学金制度について

費用・インフォメーション

一般選抜入試

前期日程・中期日程・後期日程

POINT
01

文系学部 併願制度を実施

前期日程 中期日程

文系学部・学科は3科目(前期)または2科目(中期)の受験で、1日に11学科・専攻・コース間の併願が可能です。

POINT
02

学部内 併願制度を実施

中期日程 後期日程

同じ学部であれば1日で複数の学科・専攻・コースが受験できる学部内併願制度を一部の学部・学科・専攻・コースで実施しています。

POINT
03

得意な科目を生かせる さまざまな選考型

前期日程 中期日程 後期日程

2科目評価型や1科目評価型など、得意科目を生かして自分の強みを最大限に発揮できる多様な選考型があります。

一般選抜入試 6つの特長

選考型の最大出願可能数

前期日程・中期日程 3つの選考型に出願可能

後期日程 4つの選考型に出願可能

検定料がお得

2日間の受験で **10,000円割引**
(前期日程・中期日程)

文系学部
併願制度
(前期日程・中期日程)

学部内
併願制度*
(中期日程・後期日程)

特待生制度
(前期日程・中期日程)
「スタンダード型」得点率
70%以上の者から上位200名
(全学部合計)

他大学・
学内
併願可能

※ 総合リハビリテーション学部(中期日程) / 栄養学部(中期日程) / グローバル・コミュニケーション学部(後期日程)

●入学検定料

1日につき1出願 **30,000円**(2出願目以降は1出願につき5,000円)

★2日間とも出願した場合は、**入学検定料の合計金額から10,000円割引**します。

●出願資格

- 1.高等学校もしくは中等教育学校を卒業した者および2026年3月高等学校もしくは中等教育学校卒業見込みの者。
- 2.通常の課程による12年の学校教育を修了した者および2026年3月修了見込みの者。
- 3.高等学校を卒業した者と同等以上の学力があると認められた者(学校教育法第90条、同施行規則第150条、文部科学省告示等によります)。

●選考方法

本学が指定する科目(P23、24、26、27、29、30)の学力試験と書類(調査書)審査〔後期日程(調査書併用型)のみ〕によって選考します。

●日程・実施日

実施学部	日程	出願期間※1	試験日	試験地※2	合格発表日※3	入学手続期間※4
法学部 経済学部 経営学部 人文学部 心理学部 現代社会学部 グローバル・コミュニケーション学部 (英語コース・中国語コース) 総合リハビリテーション学部 栄養学部 薬学部	一般選抜入試 【前期日程】	2025年 12月15日(月)~ 2026年 1月14日(水) 消印有効	1月28日(水) 1月29日(木) 試験日 自由選択制	神戸 (ポートアイランド第1キャンパス)・ 神戸(有瀬キャンパス)・ 大阪・東京・名古屋・ 金沢・京都・福知山・ 和歌山・米子・岡山・ 広島・徳島・高松・松山・ 高知・福岡・鹿児島	2月14日(土)	【第1次】 2月16日(月)~ 2月24日(火) 厳守
	一般選抜入試 【中期日程】	2026年 1月14日(水) 消印有効	2月3日(火) 2月4日(水) 試験日 自由選択制	神戸 (ポートアイランド第1キャンパス)・ 神戸(有瀬キャンパス)・ 大阪・東京・名古屋・ 金沢・京都・福知山・ 和歌山・米子・岡山・ 広島・徳島・高松・松山・ 高知・福岡		【第2次】 2月16日(月)~ 3月3日(火) 厳守
	一般選抜入試 【後期日程】	2026年 2月10日(火)~ 2月20日(金) 消印有効	3月6日(金)	神戸 (ポートアイランド第1キャンパス)・ 神戸(有瀬キャンパス)・ 大阪・名古屋・ 岡山・広島・ 高松・福岡	3月13日(金)	3月16日(月)~ 3月23日(月) 厳守

※1 「出願登録」「入学検定料の納入」「出願書類の郵送」をすべて出願期間内に行ってください。なお、「出願書類の郵送」は出願期間最終日の消印有効です。必ず簡易書留・速達で郵送してください。

※2 神戸以外の試験地については、十分な座席を確保しておりますが、収容人数に制限があります。

※3 合格発表日に受験ポータルサイト「UCARO」で可否の照会が可能です(学内掲示は行いません)。

※4 【第1次】は入学金、【第2次】は1年次前期分の学費等を納めていただく期間です。ただし、後期日程の入学手続は、一括手続のみです(【第1次】と【第2次】に分かれていません)。入学手続期間内に、入学金・1年次前期分の学費等をお支払いいただかない場合、入学資格が失われますのでご注意ください。

【入試方法・併願】

※オプションの選考型に出願するにはスタンダード型への出願が必須です。

必須 **スタンダード型**

入学検定料
30,000円

法学部	経済学部	経営学部	文学部	心理学部
現代社会学部	グローバル・コミュニケーション学部(英語コース、中国語コース)			
総合リハビリテーション学部		栄養学部	薬学部	

受験必須となる選考型。
3科目の合計点で判定します。

英語 150点 + 2時限科目 150点 + 3時限科目 150点 = 合計 450点

⊕ オプションとして

オプション **スタンダード型
文系学部併願制度**

入学検定料
+5,000円
(1学科・専攻・コースの追加金額)

法学部	経済学部	経営学部	文学部	心理学部
現代社会学部	グローバル・コミュニケーション学部(英語コース、中国語コース)			
総合リハビリテーション学部(社会リハビリテーション学科)	栄養学部	薬学部		

1日に3科目を受験するだけで11学科・専攻・コース間で併願が可能。
さらに、スタンダード型に出願したすべての学部・学科・専攻・コースの「2科目評価型」および「共通テストプラス型」の出願も可能。

+

オプション **2科目評価型**

入学検定料
+5,000円
(1学科・専攻・コースの追加金額)

法学部	経済学部	経営学部	文学部	心理学部
現代社会学部	グローバル・コミュニケーション学部(英語コース、中国語コース)			
総合リハビリテーション学部		栄養学部	薬学部	

スタンダード型で解答した科目のうち、高得点の2科目(栄養学部、薬学部は学部が指定した2科目)で判定。
文系学部併願制度で併願した学部・学科・専攻・コースにおいても出願可能。

高得点科目① 150点 + 高得点科目② 150点 = 合計 300点

栄養学部

化学または生物 150点 + 英語または数学の高得点1科目 150点 = 合計 300点

薬学部

化学 150点 + 英語または数学の高得点1科目 150点 = 合計 300点

+

オプション **共通テストプラス型**

入学検定料
+5,000円
(1学科・専攻・コースの追加金額)

法学部	経済学部	経営学部	文学部	心理学部
現代社会学部	グローバル・コミュニケーション学部(英語コース、中国語コース)			
総合リハビリテーション学部		栄養学部	薬学部	

スタンダード型の高得点2科目(栄養学部、薬学部は学部が指定した2科目)に、共通テストの得点を加えた総合点で判定。
文系学部併願制度で併願した学部・学科・専攻・コースにおいても出願可能。

高得点2科目 (または学部が指定した2科目) 300点 + 共通テスト(学部指定科目中の) 高得点1科目 200点 = 合計 500点

試験科目、配点および試験時間

一般選抜入試 前期日程 **スタンダード型、2科目評価型(各選考型共通)**

※配点および合計点については、スタンダード型の点数です。
 その他の選考型の配点については、P22【入試方法・併願】を参照してください。

学部(学科・コース)	教科	科目	配点※	合計点※	時間
●法学部 ●経済学部 ●経営学部 ●人文学部 ●心理学部 ●現代社会学部 ●グローバル・コミュニケーション学部 (英語コース、中国語コース) ●総合リハビリテーション学部 (社会リハビリテーション学科) 2科目評価型および 共通テストプラス型の出願が可能	英語	「英語コミュニケーションI・II・III、論理・表現I・II・III」	150点	450点	1時限 10:30～11:40(70分)
	国語	「現代の国語・言語文化・論理国語」	150点		2時限 13:00～14:10(70分)
	地理歴史 または 数学	「日本史探究」 「世界史探究」 「数学I・数学II・数学A」	150点		3時限 14:50～16:00(70分)
●総合リハビリテーション学部 (理学療法学科、作業療法学科) 2科目評価型および 共通テストプラス型の出願が可能	英語	「英語コミュニケーションI・II・III、論理・表現I・II・III」	150点	450点	1時限 10:30～11:40(70分)
	国語 または 理科	「現代の国語・言語文化・論理国語」 「生物基礎+生物」	150点		2時限 13:00～14:10(70分)
	数学	「数学I・数学II・数学A」	150点		3時限 14:50～16:00(70分)
●栄養学部 2科目評価型および 共通テストプラス型の出願が可能	英語	「英語コミュニケーションI・II・III、論理・表現I・II・III」	150点	450点	1時限 10:30～11:40(70分)
	理科	「化学基礎+化学」 「生物基礎+生物」	150点		2時限 13:00～14:10(70分)
	数学	「数学I・数学II・数学A」	150点		3時限 14:50～16:00(70分)
●薬学部 2科目評価型および 共通テストプラス型の出願が可能	英語	「英語コミュニケーションI・II・III、論理・表現I・II・III」	150点	450点	1時限 10:30～11:40(70分)
	理科	「化学基礎+化学」	150点		2時限 13:00～14:10(70分)
	数学	「数学I・数学II・数学A」	150点		3時限 14:50～16:00(70分)

- 各科目とも100%マークセンス方式で行います。
- 選択科目は、当日試験場で選択してください。

◎各科目の出題範囲について

【国語】「現代の国語」は全範囲。「言語文化・論理国語」は「漢文」を除く。

【数学】「数学I・数学II」は全範囲。「数学A」は「数学と人間の活動」を除く。

【化学】(栄養学部)「化学基礎」は全範囲。「化学」は「高分子化合物の性質と合成」および「化学が果たす役割」を除く。

(薬学部)「化学基礎」・「化学」の全範囲。

【生物】「生物基礎」は全範囲。「生物」は「生物の環境応答」および「生態と環境」を除く。

一般選抜入試 前期日程 共通テストプラス型

[一般選抜入試 前期日程 スタンダード型の指定された科目の得点]+[大学入学共通テストの解答科目の得点]で判定します。

学部(学科・コース)	教科	科目	配点	合計点
<ul style="list-style-type: none"> ●法学部 ●経済学部 ●経営学部 ●人文学部 ●心理学部 ●現代社会学部 ●グローバル・コミュニケーション学部(英語コース、中国語コース) ●総合リハビリテーション学部(社会リハビリテーション学科) 	一般選抜入試 前期日程スタンダード型で解答した高得点2科目		300点	500点
	外国語	『英語』	高得点の1科目	
	国語	『国語(近代以降の文章のみ)』		
	地理歴史・公民	『地理総合、地理探究』、『歴史総合、日本史探究』、『歴史総合、世界史探究』、『公共、倫理』、『公共、政治・経済』、『地理総合/歴史総合/公共』		
	数学	『数学I、数学A』、『数学I』、『数学II、数学B、数学C』		
	理科	『物理基礎/化学基礎/生物基礎/地学基礎』、『物理』、『化学』、『生物』、『地学』		
情報	『情報I』	200点		
<ul style="list-style-type: none"> ●総合リハビリテーション学部(理学療法学科、作業療法学科) 	一般選抜入試 前期日程スタンダード型で解答した高得点2科目		300点	500点
	外国語	『英語』	高得点の1科目	
	国語	『国語(近代以降の文章のみ)』		
	数学	『数学I、数学A』、『数学I』、『数学II、数学B、数学C』		
	理科	『物理基礎/化学基礎/生物基礎/地学基礎』(物理基礎、化学基礎、生物基礎から2出題範囲)、『物理』、『化学』、『生物』		
	情報	『情報I』		
<ul style="list-style-type: none"> ●栄養学部 	一般選抜入試 前期日程スタンダード型 「理科」と「英語または数学の高得点1科目」		300点	500点
	外国語	『英語』	高得点の1科目	
	国語	『国語(近代以降の文章のみ)』		
	数学	『数学I、数学A』、『数学I』、『数学II、数学B、数学C』		
	理科	『物理基礎/化学基礎/生物基礎/地学基礎』(物理基礎、化学基礎、生物基礎から2出題範囲)、『物理』、『化学』、『生物』		
	情報	『情報I』		
<ul style="list-style-type: none"> ●薬学部 	一般選抜入試 前期日程スタンダード型 「化学」と「英語または数学の高得点1科目」		300点	500点
	数学	『数学I、数学A』、『数学II、数学B、数学C』	高得点の1科目	
	理科	『物理』、『化学』、『生物』		

- ①大学入学共通テストの外国語『英語』について
 - リーディングとリスニングの双方を利用します。
 - リーディング160点(100点満点×1.6)+リスニング40点(100点満点×0.4)=200点満点とします。
- ②大学入学共通テストの国語について
 - 近代以降の文章200点(110点満点を200点に換算)とします。
- ③選択科目の対象となる科目を本学が指定する数を超えて受験した場合は、その中の高得点の科目で判定します。
- ④大学入学共通テストの各科目の満点が、志願する学部の配点と異なる場合は、その学部が指定した配点にあわせて得点を換算します。
- ⑤スタンダード型と異なる学部・学科・専攻・コースに出願することはできません。

入試のポイント

募集人員一覧(入試カレンダー)

総合型選抜入試

指定クラブ強化
特別入試

公募制推薦入試

一般選抜入試(前期)

一般選抜入試(中期)

一般選抜入試(後期)

大学入学共通テスト
利用入試(前期・後期)

入試制度(学部別)

奨学金制度について

費用インフォメーション

【入試方法・併願】

※オプションの選考型に出願するにはスタンダード型への出願が必須です。

必須 **スタンダード型**

入学検定料
30,000円

法学部	経済学部	経営学部	人文学部	心理学部
現代社会学部	グローバル・コミュニケーション学部(英語コース、中国語コース)			
総合リハビリテーション学部		栄養学部	薬学部	

受験必須となる選考型。
2科目の合計点で判定します。

英語 150点 + 2時限科目 150点 = 合計 300点

+ オプションとして

オプション **スタンダード型**
文系学部併願制度

入学検定料
+5,000円
(1学科・専攻コースの追加金額)

法学部	経済学部	経営学部	人文学部	心理学部
現代社会学部	グローバル・コミュニケーション学部(英語コース、中国語コース)			
総合リハビリテーション学部(社会リハビリテーション学科)	栄養学部	薬学部		

1日に2科目を受験するだけで11学科・専攻・コース間で併願が可能。さらに、スタンダード型に出願したすべての学部・学科・専攻・コースの「高得点科目重視型」および「共通テストプラス型」の出願も可能。

+ オプションとして

オプション **スタンダード型**
学部内併願制度

入学検定料
+5,000円
(1学科・専攻の追加金額)

法学部	経済学部	経営学部	人文学部	心理学部
現代社会学部	グローバル・コミュニケーション学部(英語コース、中国語コース)			
総合リハビリテーション学部(理学療法学科、作業療法学科)	栄養学部	薬学部		

総合リハビリテーション学部 理学療法学科、作業療法学科および栄養学部では、同一学部内で複数学科・専攻への併願が可能。さらに、スタンダード型に出願したすべての学科・専攻の「高得点科目重視型」および「共通テストプラス型」の出願も可能。

+ +

オプション **高得点科目重視型**

入学検定料
+5,000円
(1学科・専攻コースの追加金額)

法学部	経済学部	経営学部	人文学部	心理学部
現代社会学部	グローバル・コミュニケーション学部(英語コース、中国語コース)			
総合リハビリテーション学部		栄養学部	薬学部	

スタンダード型で解答した科目のうち、高得点1科目を2倍に換算。
文系学部併願制度、学部内併願制度で併願した学部・学科・専攻・コースにおいても出願可能。

高得点科目 300点 + その他の科目 150点 = 合計 450点

オプション **化学重視型**

入学検定料
+5,000円

法学部	経済学部	経営学部	人文学部	心理学部
現代社会学部	グローバル・コミュニケーション学部(英語コース、中国語コース)			
総合リハビリテーション学部		栄養学部	薬学部	

スタンダード型で解答した科目のうち、化学を重視した配点に換算。

化学 250点 + 英語 150点 = 合計 400点

+ +

オプション **共通テストプラス型**

入学検定料
+5,000円
(1学科・専攻コースの追加金額)

法学部	経済学部	経営学部	人文学部	心理学部
現代社会学部	グローバル・コミュニケーション学部(英語コース、中国語コース)			
総合リハビリテーション学部		栄養学部	薬学部	

スタンダード型で解答した2科目の得点に、共通テストの得点を加えた総合点で判定。
文系学部併願制度、学部内併願制度で併願した学部・学科・専攻・コースにおいても出願可能。

英語 150点 + 2時限科目 150点 + 共通テスト(学部指定科目の中)の
高得点1科目 200点 = 合計 500点

試験科目、配点および試験時間

一般選抜入試 中期日程 **スタンダード型、高得点科目重視型、化学重視型(各選考型共通)**

※配点および合計点については、スタンダード型の点数です。
 その他の選考型の配点については、P25【入試方法・併願】を参照してください。

学部(学科・コース)	教科	科目	配点*	合計点*	時間
●法学部 ●経済学部 ●経営学部 ●人文学部 ●心理学部 ●現代社会学部 ●グローバル・コミュニケーション学部 (英語コース、中国語コース) ●総合リハビリテーション学部 (社会リハビリテーション学科) 高得点科目重視型および 共通テストプラス型の出願が可能	英語	「英語コミュニケーションI・II・III、論理・表現I・II・III」	150点	300点	1時限 10:30~11:40(70分)
	国語 または 数学	「現代の国語・言語文化・論理国語」 「数学I・数学II・数学A」	150点		2時限 13:00~14:10(70分)
●総合リハビリテーション学部 (理学療法学科、作業療法学科) 高得点科目重視型および 共通テストプラス型の出願が可能	英語	「英語コミュニケーションI・II・III、論理・表現I・II・III」	150点	300点	1時限 10:30~11:40(70分)
	国語、 理科 または 数学	「現代の国語・言語文化・論理国語」 「生物基礎+生物」 「数学I・数学II・数学A」	150点		2時限 13:00~14:10(70分)
●栄養学部 高得点科目重視型および 共通テストプラス型の出願が可能	英語	「英語コミュニケーションI・II・III、論理・表現I・II・III」	150点	300点	1時限 10:30~11:40(70分)
	国語、 理科 または 数学	「現代の国語・言語文化・論理国語」 「化学基礎+化学」 「生物基礎+生物」 「数学I・数学II・数学A」	150点		2時限 13:00~14:10(70分)
●薬学部 化学重視型および 共通テストプラス型の出願が可能	英語	「英語コミュニケーションI・II・III、論理・表現I・II・III」	150点	300点	1時限 10:30~11:40(70分)
	理科	「化学基礎+化学」	150点		2時限 13:00~14:10(70分)

- 各科目とも100%マークセンス方式で行います。
- 選択科目は、当日試験場で選択してください。

◎各科目の出題範囲について

- 【国語】「現代の国語」は全範囲。「言語文化・論理国語」は「漢文」を除く。
- 【数学】「数学I・数学II」は全範囲。「数学A」は「数学と人間の活動」を除く。
- 【化学】(栄養学部)「化学基礎」は全範囲。「化学」は「高分子化合物の性質と合成」および「化学が果たす役割」を除く。
 (薬学部)「化学基礎」・「化学」の全範囲。
- 【生物】「生物基礎」は全範囲。「生物」は「生物の環境応答」および「生態と環境」を除く。

一般選抜入試 中期日程 共通テストプラス型

[一般選抜入試 中期日程 スタンダード型の指定された科目の得点]+[大学入学共通テストの解答科目の得点]で判定します。

学部(学科・コース)	教科	科目	配点	合計点	
<ul style="list-style-type: none"> ● 法学部 ● 経済学部 ● 経営学部 ● 人文学部 ● 心理学部 ● 現代社会学部 ● グローバル・コミュニケーション学部(英語コース、中国語コース) ● 総合リハビリテーション学部(社会リハビリテーション学科) 	一般選抜入試 中期日程スタンダード型で解答した2科目		300点	500点	
	令和8年度大学入学共通テストで解答した科目	外国語	『英語』		高得点の1科目
		国語	『国語(近代以降の文章のみ)』		
		地理歴史・公民	『地理総合、地理探究』、『歴史総合、日本史探究』、『歴史総合、世界史探究』、『公共、倫理』、『公共、政治・経済』、『地理総合/歴史総合/公共』		
		数学	『数学I、数学A』、『数学II、数学B、数学C』		
		理科	『物理基礎/化学基礎/生物基礎/地学基礎』、『物理』、『化学』、『生物』、『地学』		
情報	『情報I』	200点			
<ul style="list-style-type: none"> ● 総合リハビリテーション学部(理学療法学科、作業療法学科) ● 栄養学部 	一般選抜入試 中期日程スタンダード型で解答した2科目		300点	500点	
	令和8年度大学入学共通テストで解答した科目	外国語	『英語』		高得点の1科目
		国語	『国語(近代以降の文章のみ)』		
		数学	『数学I、数学A』、『数学II、数学B、数学C』		
		理科	『物理基礎/化学基礎/生物基礎/地学基礎』(物理基礎、化学基礎、生物基礎から2出題範囲)、『物理』、『化学』、『生物』		
		情報	『情報I』		
200点					
● 薬学部	一般選抜入試 中期日程スタンダード型で解答した2科目		300点	500点	
	令和8年度大学入学共通テストで解答した科目	数学	『数学I、数学A』、『数学II、数学B、数学C』		高得点の1科目
		理科	『物理』、『化学』、『生物』		
200点					

①大学入学共通テストの外国語『英語』について

- リーディングとリスニングの双方を利用します。
- リーディング160点(100点満点×1.6)+リスニング40点(100点満点×0.4)=200点満点とします。

②大学入学共通テストの国語について

- 近代以降の文章200点(110点満点を200点に換算)とします。

③選択科目の対象となる科目を本学が指定する数を超えて受験した場合は、その中の高得点の科目で判定します。

④大学入学共通テストの各科目の満点が、志願する学部の配点と異なる場合は、その学部が指定した配点にあわせて得点を換算します。

⑤スタンダード型と異なる学部・学科・専攻・コースに出願することはできません。

1日最大
出願可能数

全学部* 4出願可能(4選考型)
グローバル・コミュニケーション学部 8出願可能(4選考型×2コース)
※グローバル・コミュニケーション学部は除く

【入試方法・併願】

※オプションの選考型に出願するにはスタンダード型への出願が必須です。

必須 **スタンダード型** 入学検定料 30,000円

法学部	経済学部	経営学部	人文学部	心理学部
現代社会学部	グローバル・コミュニケーション学部(英語コース、中国語コース)			
総合リハビリテーション学部		栄養学部	薬学部	

受験必須となる選考型。
2科目の合計点で判定します。

英語 150点 + 2時限科目 150点 = 合計 300点

オプションとして

オプション **スタンダード型 学部内併願制度** 入学検定料 +5,000円 (1コースの追加金額)

法学部	経済学部	経営学部	人文学部	心理学部
現代社会学部	グローバル・コミュニケーション学部(英語コース、中国語コース)			
総合リハビリテーション学部		栄養学部	薬学部	

グローバル・コミュニケーション学部 英語コース、中国語コースでは、コース間での併願が可能。さらに、スタンダード型に出願したすべてのコースの「調査書併用型」、「1科目評価型」および「共通テストプラス型」の出願も可能。

+

オプション **調査書併用型** 入学検定料 +5,000円

法学部	経済学部	経営学部	人文学部	心理学部
現代社会学部	グローバル・コミュニケーション学部(英語コース、中国語コース)			
総合リハビリテーション学部		栄養学部	薬学部	

スタンダード型の得点に高等学校(中等教育学校は後期課程)の調査書「全体の学習成績の状況」を10倍した点数(50点満点)を加えた総合点で判定。学部内併願制度で併願したコースにおいても出願可能。

英語 150点 + 2時限科目 150点 + 調査書 50点 = 合計 350点

+

オプション **1科目評価型** 入学検定料 +5,000円

法学部	経済学部	経営学部	人文学部	心理学部
現代社会学部	グローバル・コミュニケーション学部(英語コース、中国語コース)			
総合リハビリテーション学部		栄養学部	薬学部	

スタンダード型で解答した科目のうち、高得点の1科目(総合リハビリテーション学部理学療法学科、栄養学部は学部・学科が指定した1科目)で判定。

高得点科目 150点 = 合計 150点

総合リハビリテーション学部(理学療法学科)

生物 150点 = 合計 150点

栄養学部

化学または生物 150点 = 合計 150点

+

オプション **化学重視型** 入学検定料 +5,000円

法学部	経済学部	経営学部	人文学部	心理学部
現代社会学部	グローバル・コミュニケーション学部(英語コース、中国語コース)			
総合リハビリテーション学部		栄養学部	薬学部	

スタンダード型で解答した科目のうち、化学を200点満点、英語を100点満点に換算した得点の総合点で判定。

化学 200点 + 英語 100点 = 合計 300点

+

オプション **共通テストプラス型** 入学検定料 +5,000円

法学部	経済学部	経営学部	人文学部	心理学部
現代社会学部	グローバル・コミュニケーション学部(英語コース、中国語コース)			
総合リハビリテーション学部		栄養学部	薬学部	

スタンダード型の高得点1科目(総合リハビリテーション学部理学療法学科、栄養学部、薬学部は学部が指定した1科目)に、共通テストの得点を加えた総合点で判定。学部内併願制度で併願したコースにおいても出願可能。

高得点1科目 (または学部が指定した1科目) 150点 + 共通テスト(学部指定科目の中の) 高得点1科目 100点 = 合計 250点

試験科目、配点および試験時間

一般選抜入試 後期日程 **スタンダード型、調査書併用型、1科目評価型、化学重視型**(各選考型共通)

※配点および合計点については、スタンダード型の点数です。
 その他の選考型の配点については、P28【入試方法・併願】を参照してください。

学部(学科・コース)	教科	科目	配点※	合計点※	時間
●法学部 ●経済学部 ●経営学部 ●人文学部 ●心理学部 ●現代社会学部 ●グローバル・コミュニケーション学部 (英語コース、中国語コース) ●総合リハビリテーション学部 (社会リハビリテーション学科) 調査書併用型、1科目評価型および 共通テストプラス型の出願が可能	英語	「英語コミュニケーションI・II・III、論理・表現I・II・III」	150点	300点	1時限 10:30~11:40(70分)
	国語 または 数学	「現代の国語・言語文化・論理国語」 「数学I・数学II・数学A」	} から1科目選択		150点
●総合リハビリテーション学部 (作業療法学科) 調査書併用型、1科目評価型および 共通テストプラス型の出願が可能	英語	「英語コミュニケーションI・II・III、論理・表現I・II・III」		150点	300点
	国語 または 理科	「現代の国語・言語文化・論理国語」 「生物基礎+生物」	} から1科目選択	150点	
●総合リハビリテーション学部 (理学療法学科) 調査書併用型、1科目評価型および 共通テストプラス型の出願が可能	英語	「英語コミュニケーションI・II・III、論理・表現I・II・III」		150点	300点
	理科	「生物基礎+生物」	150点	2時限 13:00~14:10(70分)	
●栄養学部 調査書併用型、1科目評価型および 共通テストプラス型の出願が可能	英語	「英語コミュニケーションI・II・III、論理・表現I・II・III」	150点	300点	1時限 10:30~11:40(70分)
	理科	「化学基礎+化学」 「生物基礎+生物」	} から1科目選択		150点
●薬学部 調査書併用型、化学重視型および 共通テストプラス型の出願が可能	英語	「英語コミュニケーションI・II・III、論理・表現I・II・III」		150点	300点
	理科	「化学基礎+化学」	150点	2時限 13:00~14:10(70分)	

- 各科目とも100%マークセンス方式で行います。
- 選択科目は、当日試験場で選択してください。

◎各科目の出題範囲について

- 【国語】「現代の国語」は全範囲。「言語文化・論理国語」は「漢文」を除く。
- 【数学】「数学I・数学II」は全範囲。「数学A」は「数学と人間の活動」を除く。
- 【化学】(栄養学部)「化学基礎」は全範囲。「化学」は「高分子化合物の性質と合成」および「化学が果たす役割」を除く。
 (薬学部)「化学基礎」・「化学」の全範囲。
- 【生物】「生物基礎」は全範囲。「生物」は「生物の環境応答」および「生態と環境」を除く。

一般選抜入試 後期日程 共通テストプラス型

[一般選抜入試 後期日程 スタンダード型の指定された科目の得点]+[大学入学共通テストの解答科目の得点]で判定します。

学部(学科・コース)	教科	科目	配点	合計点	
<ul style="list-style-type: none"> ●法学部 ●経済学部 ●経営学部 ●人文学部 ●心理学部 ●現代社会学部 ●グローバル・コミュニケーション学部(英語コース、中国語コース) ●総合リハビリテーション学部(社会リハビリテーション学科) 	一般選抜入試 後期日程スタンダード型で解答した高得点1科目		150点	250点	
	令和8年度大学入学共通テストで解答した科目	外国語	『英語』		高得点の1科目
		国語	『国語(近代以降の文章のみ)』		
		地理歴史・公民	『地理総合、地理探究』、『歴史総合、日本史探究』、『歴史総合、世界史探究』、『公共、倫理』、『公共、政治・経済』、『地理総合/歴史総合/公共』		
		数学	『数学I, 数学A』、『数学I』、『数学II, 数学B, 数学C』		
		理科	『物理基礎/化学基礎/生物基礎/地学基礎』、『物理』、『化学』、『生物』、『地学』		
情報	『情報I』	100点			
●総合リハビリテーション学部(作業療法学科)	一般選抜入試 後期日程スタンダード型で解答した高得点1科目		150点	250点	
	令和8年度大学入学共通テストで解答した科目	外国語	『英語』		高得点の1科目
		国語	『国語(近代以降の文章のみ)』		
		数学	『数学I, 数学A』、『数学I』、『数学II, 数学B, 数学C』		
		理科	『物理基礎/化学基礎/生物基礎/地学基礎』(物理基礎、化学基礎、生物基礎から2出題範囲)、『物理』、『化学』、『生物』		
		情報	『情報I』		
●総合リハビリテーション学部(理学療法学科)	一般選抜入試 後期日程スタンダード型 「生物」		150点	250点	
	令和8年度大学入学共通テストで解答した科目	外国語	『英語』		高得点の1科目
		国語	『国語(近代以降の文章のみ)』		
		数学	『数学I, 数学A』、『数学I』、『数学II, 数学B, 数学C』		
		理科	『物理基礎/化学基礎/生物基礎/地学基礎』(物理基礎、化学基礎、生物基礎から2出題範囲)、『物理』、『化学』、『生物』		
		情報	『情報I』		
●栄養学部	一般選抜入試 後期日程スタンダード型 「化学」または「生物」		150点	250点	
	令和8年度大学入学共通テストで解答した科目	外国語	『英語』		高得点の1科目
		国語	『国語(近代以降の文章のみ)』		
		数学	『数学I, 数学A』、『数学I』、『数学II, 数学B, 数学C』		
		理科	『物理基礎/化学基礎/生物基礎/地学基礎』(物理基礎、化学基礎、生物基礎から2出題範囲)、『物理』、『化学』、『生物』		
		情報	『情報I』		
●薬学部	一般選抜入試 後期日程スタンダード型 「化学」		150点	250点	
	令和8年度大学入学共通テストで解答した科目	数学	『数学I, 数学A』、『数学II, 数学B, 数学C』		高得点の1科目
		理科	『物理』、『化学』、『生物』		

- ①大学入学共通テストの外国語『英語』について
 - リーディングとリスニングの双方を利用します。
 - リーディング160点(100点満点×1.6)+リスニング40点(100点満点×0.4)=200点満点とします。
- ②大学入学共通テストの国語について
 - 近代以降の文章200点(110点満点を200点に換算)とします。
- ③選択科目の対象となる科目を本学が指定する数を超えて受験した場合は、その中の高得点の科目で判定します。
- ④大学入学共通テストの各科目の満点が、志願する学部の配点と異なる場合は、その学部が指定した配点にあわせて得点を換算します。
- ⑤スタンダード型と異なる学部・学科・専攻・コースに出願することはできません。

出題者からのアドバイス

英語

●出題のねらい

高等学校までに学習する範囲の基礎的な英語力と、図表や文章を論理的に読み取る力を判定することがねらいです。基本的な語彙力や文法知識を測る問題、与えられた語句を並べ替えて文を完成する問題、文の順序を入れ替えて1つのまとまった文章を完成させる問題が出題されます。また、図表や掲示物などの情報を読み取る問題、会話文の文脈にふさわしい語句を選択する力や全体の流れを理解する力を測る問題、文章の内容を把握する力を測る問題などが出題されます。

国語

●出題のねらい

古文1題と現代文2題を出題します。古文は、さまざまなジャンルの本文で、基本的な文法、古語の理解、現代語訳の力、本文全体の内容把握など、高等学校での学習を通じて古文を適切に解釈できる力を持っているかを判断します。現代文では、評論を中心に人文・社会・科学など広い範囲にわたって出題し、多様な長文から内容を正確に読み取る力をみます。特に、異なる話題を2題出すことにより、漢字・語彙力、指示語・接続語などの理解力、それぞれの文章から読み取れる筆者の意図や論旨を速く正確に把握する力があるかを判断します。

日本史

●出題のねらい

日本史は、高等学校時代に学習する範囲からの出題が基本方針です。高等学校で使用している各社の教科書の内容を踏まえて出題しており、本文はもちろんのこと、注、図表、地図や写真なども含みます。出題する時代については、古代から中世、近世、近代、現代までで、分野についても、政治、経済、社会、文化などから偏りなく出題しています。時事問題や現代的な政治、経済、社会問題をより深く理解するためには、その歴史的背景を知ることが重要です。出題の意図は、学力をはかるだけでなく、本学入学後に必要な日本史の基本的な素養を、高等学校在学中に身につけておいてもらうことにもあります。

世界史

●出題のねらい

世界各国の出来事が今まで以上に日本に影響を与える時代に私たちは生きています。現代の諸問題の歴史的な背景を知り、問題の本質的な理解と現代でのより適切な解を得るために、世界史の基礎知識は欠かす事ができません。本学の世界史の問題は、文系学部で専門的な学びを始めるために必要な基礎知識を測るための問題です。問題文は歴史上の出来事についての理解が深まるような記述とし、問題文を読み、問いに解答することで、「これはそういう事だったのか」というような、入試問題を通して新しい学びが得られるよう出題しています。本学の入試問題では思考力を問う小問を既に出題してきていますので、「世界史探究」と科目名が変わっても、全体の出題傾向は変わりません。

●受験生へのアドバイス

2025年度入試から出題形式が一部変わりました。主な変更点は次の3点です。①語彙力や文法知識を問う問題は、ひとまとまりの文章の形で出題されます。②母音や子音の発音の違いを問う問題の代わりに、文章の中に出現する語句のどの部分に強勢が置かれるかを問う問題が出題されます。③文章の整序を問う問題は、短いパッセージ(文章の一節)のなかで文の順序を入れ替える問題として出題されます。

- ①語彙や文法は、非常に基本的な内容が出題されます。高等学校だけでなく、中学校で学習した基本的な内容も復習しましょう。
- ②会話文中で強勢が置かれる語を問う問題の対策としては、会話全体の流れを読みとる練習をしましょう。文中の語のうちどの音節に強勢が置かれるかを問う問題の対策としては、中学校・高等学校で学習した基本的な単語やカタカナ語としてなじみがある単語の強勢位置を復習しましょう。
- ③図表が示すことがらや文章の流れを理解した上で「なぜその解答が正しいと思うのか」をはっきりさせながら解く練習をしましょう。

●受験生へのアドバイス

最も効果的な対策は、本学の過去問題を解くことです。古文はまず古典文法を確実に習得することが大切です。「何となくわかる」ではだめで、古語の意味と文法に基づいて正しく訳せる力、また時代背景などをふまえて正確に内容を読み取る力を身につけましょう。現代文については、やや専門的な新書本を読みこなせる程度の力を想定して作問しています。多くの分野の話題に慣れるとともに、日々の授業を活用して文の正しい読み取り方を身につけてください。また、問題演習を何度も行い、時間配分に配慮する練習も忘れないでください。

●受験生へのアドバイス

まず高等学校の日本史【探究】の教科書を精読してください。教科書に書かれていることを理解することこそが、本学の世界史受験の必須条件です。副教材として使用されている資料集に掲載されている図表や写真、歴史史料を併用すると、教科書の内容の理解がより深まるでしょう。用語集も教科書に載っている人物や出来事の背景を知るために役立ちます。時代区分を超えたテーマ史が出題されることもあるので、「古代」「近世」「近代」といった枠組みだけで事象を捉えるのではなく、歴史をより長いスパンで理解する視点を持つことも重要です。また2000年代以降の事がらが出題されることもあります。教科書の最後のページまでしっかり学習することを心がけてください。

●受験生へのアドバイス

歴史地図がなぜそうになっているのか、出来事がなぜその順番で進行していくのかなど、単なる用語の暗記ではなく自らが納得するための勉強をしてください。出題分野は近現代史にウェイトを置いています。難解な問題や細かな知識を問うことは全く意図していません。高等学校「世界史探究」の範囲を丁寧に学習してください。近現代史の学習では、日本との関係(世界史のなかで日本を見る)まで少し守備範囲を広げてもらうと、近現代史が身近なものとなり理解が進みます。本学の過去問を解くことで、本学が入学生に求めるものは単なる歴史知識の量ではなく、その知識を用いた思考力であるということが分かってもらえると思います。

数学

●出題のねらい

一般選抜入試では、みなさんがこれまでの学習で培ってきた数学的な思考力や計算力を測ることをねらいとしています。具体的には、出題範囲(数学Ⅰ・数学Ⅱ・数学A)にある用語・定理の基礎的な事柄はもちろんのこと、内容全般についても正しく理解されているかを問うことにしています。また、問題は出題範囲の内容を複合して作成し、その解答を通じて内容の理解度と数学的な思考力や計算力の習熟度についてみます。なお、問題の難易度については教科書の章末問題程度のレベルを想定しています。

●受験生へのアドバイス

出題範囲の教科書の内容を繰り返し学習し、問題を解きながら内容を理解してください。問題を解き、その解き方を図等を使って考えることにより、解答への道筋が具体的にイメージできるようになります。また、繰り返し学習することで公式などもおのずと身につけていきます。三角形などの図形の問題に限らず、直線や放物線なども図を描いて解くうちに解答がイメージでき、理解が深まります。マークセンス方式なので正しく計算できることが必要となりますが、紙と鉛筆を使って繰り返し問題を解くことで十分な計算力も得られます。

化学

●出題のねらい

栄養学部・薬学部では、高等学校で学ぶ化学・生物・物理を基礎として、食と健康、病気の原因や予防、治療法など、生命にかかわることについて深く学びます。

生命現象の多くは、生体成分間の化学反応や生体成分と栄養素、薬、毒物(体にとって毒となるもの)などとの間で起こる化学反応により生じます。生命現象に対する理解を深める上で、高等学校で学ぶ化学の知識や考え方は大切です。一般選抜入試では、受験生が本学での修学に困難なく取り組むための「化学的知識と応用力」を有することの調査を、出題のねらいとしています。

●受験生へのアドバイス

- ①教科書に記載されている内容からすべて出題されます。日常の学習において、授業の予習・復習を徹底し、ノートに整理してまとめましょう。また、間違えたことや分かりにくかったこと、気になったことは、先生や友人に聞いたり、自分で調べたりして解決し、まとめ分析し、発信することが大切です。
- ②問題は、「化学基礎」「化学」の指定の出題範囲から、幅広く出題されます。化学の基礎的知識、化学計算、実験に関する知識・考察、表やグラフを読み解く読解力や応用力等について、本学の一般選抜入試の過去問題や教科書に準拠した参考書・問題集を参考にして、偏りなく学習してください。また、栄養学部と薬学部では、出題範囲が少し異なりますので、募集要項で必ず確認してください。

生物

●出題のねらい

地球上には多種多様な生物が生息しており、それらの生物がすみ環境もさまざまです。高等学校で学ぶ生物では、生物の特徴、遺伝子とそのはたらき、ヒトの体の調節、生物の多様性と生態系、生物の進化、生命現象と物質、遺伝情報の発現と発生などについて学んでいます。これらの知識を深めることは、私たちがヒトとは何かを知り、探求するうえで重要なことです。一般選抜入試では、受験生の生物に関する幅広く正しい知識やその応用力の有無に関して調査することをねらいとしています。

●受験生へのアドバイス

試験問題は主に教科書から出題しています。教科書に記載された内容を丁寧に理解してください。断片的な学習ではなく、さまざまな分野を総合的に関連付けて理解するよう心がけてください。一般選抜入試では教科書で扱われている範囲内の実験に関して出題することもあります。観察や実験の目的や方法をよく理解し「この実験結果から何がいえるのか、どういう意味があるのか」など論理的な思考力を養ってください。なお、出題範囲を「生物基礎」は全範囲、「生物」は「生物の環境応答」、「生態と環境」を除くとしていますので注意してください。

一般選抜入試 入試データ(2025年度)

学部・学科・専攻・コース	日程	選考型	志願者数	受験者数	合格者数	競争率	合格者 最高点	合格者 最低点	合格者 平均点/満点	入学 者数
法学部 法律学科	前期日程	スタンダード型	249名	245名	121名	2.0	406	244	295.0/450	36名
		2科目評価型	161名	158名	87名	1.8	267	175	207.0/300	8名
		共通テストプラス型	45名	45名	25名	1.8	426.00	323.00	358.4/500	1名
	第2日	スタンダード型	251名	246名	126名	2.0	403	246	295.7/450	31名
		2科目評価型	158名	153名	85名	1.8	271	178	209.6/300	9名
		共通テストプラス型	49名	49名	28名	1.8	424.00	330.00	364.7/500	0名
	中期日程	スタンダード型	171名	163名	80名	2.0	263	167	201.5/300	18名
		高得点科目重視型	103名	100名	55名	1.8	396	247	303.0/450	5名
		共通テストプラス型	26名	25名	13名	1.9	416.64	302.82	345.2/500	0名
	第2日	スタンダード型	196名	190名	95名	2.0	274	180	208.8/300	13名
		高得点科目重視型	116名	112名	58名	1.9	424	269	319.1/450	0名
		共通テストプラス型	33名	33名	18名	1.8	412.36	314.45	352.4/500	0名
	後期日程	スタンダード型	148名	139名	22名	6.3	252	204	223.9/300	14名
		調査書併用型	54名	52名	9名	5.8	298	238	255.2/350	2名
		1科目評価型	105名	99名	16名	6.2	147	126	135.3/150	6名
学部計		1,900名	1,840名	843名	2.2				143名	
経済学部 経済学科	前期日程	スタンダード型	271名	269名	87名	3.1	366	274	301.8/450	18名
		2科目評価型	163名	162名	52名	3.1	263	195	217.5/300	6名
		共通テストプラス型	60名	59名	20名	3.0	426.00	336.00	375.2/500	0名
	第2日	スタンダード型	259名	256名	80名	3.2	380	263	301.5/450	16名
		2科目評価型	167名	165名	54名	3.1	244	199	216.9/300	3名
		共通テストプラス型	45名	45名	15名	3.0	424.00	343.91	373.4/500	0名
	中期日程	スタンダード型	149名	143名	47名	3.0	256	177	201.6/300	0名
		高得点科目重視型	100名	95名	32名	3.0	389	281	310.5/450	0名
		共通テストプラス型	26名	26名	9名	2.9	394.91	343.09	354.7/500	0名
	第2日	スタンダード型	191名	187名	60名	3.1	251	198	214.1/300	8名
		高得点科目重視型	112名	109名	35名	3.1	391	286	319.1/450	2名
		共通テストプラス型	42名	41名	15名	2.7	395.18	336.18	357.6/500	0名
	後期日程	スタンダード型	79名	72名	32名	2.3	254	183	209.5/300	21名
		調査書併用型	31名	28名	13名	2.2	284	217	244.9/350	1名
		1科目評価型	50名	46名	22名	2.1	143	109	124.1/150	6名
学部計		1,767名	1,724名	583名	3.0				87名	
経営学部 経営会計専攻	前期日程	スタンダード型	289名	288名	104名	2.8	385	272	309.7/450	41名
		2科目評価型	204名	204名	73名	2.8	282	201	223.6/300	6名
		共通テストプラス型	61名	61名	23名	2.7	463.73	339.64	379.7/500	0名
	第2日	スタンダード型	302名	302名	109名	2.8	380	273	301.8/450	43名
		2科目評価型	203名	201名	73名	2.8	264	203	220.8/300	11名
		共通テストプラス型	67名	67名	23名	2.9	437.73	344.00	377.7/500	0名
	中期日程	スタンダード型	180名	174名	63名	2.8	247	188	211.6/300	23名
		高得点科目重視型	123名	119名	44名	2.7	377	299	328.5/450	5名
		共通テストプラス型	31名	30名	9名	3.3	400.91	362.82	382.1/500	0名
	第2日	スタンダード型	232名	219名	83名	2.6	270	198	219.8/300	13名
		高得点科目重視型	145名	137名	50名	2.7	406	301	333.3/450	5名
		共通テストプラス型	49名	44名	14名	3.1	419.09	353.73	381.1/500	0名
	後期日程	スタンダード型	91名	79名	8名	9.9	252	237	244.0/300	5名
		調査書併用型	27名	26名	3名	8.7	290	280	285.7/350	0名
		1科目評価型	54名	50名	5名	10.0	147	140	143.4/150	1名
学部計		2,085名	2,021名	686名	2.9				153名	
経営学部 データサイエンス専攻	前期日程	スタンダード型	67名	67名	31名	2.2	337	237	272.6/450	11名
		2科目評価型	53名	53名	25名	2.1	236	176	197.5/300	0名
		共通テストプラス型	11名	11名	5名	2.2	370.18	309.64	332.5/500	1名
	第2日	スタンダード型	79名	78名	38名	2.1	321	253	286.0/450	5名
		2科目評価型	64名	63名	32名	2.0	255	195	214.0/300	0名
		共通テストプラス型	18名	18名	9名	2.0	415.00	354.00	374.5/500	0名
	中期日程	スタンダード型	53名	49名	21名	2.3	249	170	199.6/300	3名
		高得点科目重視型	41名	37名	16名	2.3	333	260	326.3/450	1名
		共通テストプラス型	9名	7名	3名	2.3	393.00	360.00	374.6/500	0名
	第2日	スタンダード型	58名	53名	25名	2.1	230	176	202.0/300	7名
		高得点科目重視型	42名	37名	17名	2.2	368	282	316.9/450	0名
		共通テストプラス型	12名	9名	4名	2.3	387.00	341.91	356.6/500	0名
	後期日程	スタンダード型	14名	12名	1名	12.0	247	247	247.0/300	0名
		調査書併用型	4名	3名	0名	-	-	-	-/350	0名
		1科目評価型	9名	7名	1名	7.0	125	125	125.0/150	1名
学部計		540名	509名	229名	2.2				29名	
学部計		2,625名	2,530名	915名	2.8				182名	

学部・学科・専攻・コース	日程	選考型	志願者数	受験者数	合格者数	競争率	合格者 最高点	合格者 最低点	合格者 平均点/満点	入学 者数
人文学部 人文学科	前期日程	スタンダード型	184名	180名	99名	1.8	366	230	282.5/450	30名
		2科目評価型	115名	113名	62名	1.8	256	171	203.3/300	6名
		共通テストプラス型	41名	39名	26名	1.5	433.00	308.45	357.4/500	1名
	第2日	スタンダード型	190名	185名	110名	1.7	371	237	285.5/450	18名
		2科目評価型	113名	108名	61名	1.8	256	177	211.6/300	2名
		共通テストプラス型	43名	43名	29名	1.5	420.55	314.36	365.4/500	0名
	中期日程	スタンダード型	102名	94名	54名	1.7	263	162	195.6/300	7名
		高得点科目重視型	61名	55名	31名	1.8	396	251	298.5/450	0名
		共通テストプラス型	22名	19名	13名	1.5	401.00	293.82	345.6/500	0名
	第2日	スタンダード型	133名	129名	75名	1.7	256	163	197.3/300	12名
		高得点科目重視型	83名	80名	47名	1.7	380	245	295.6/450	2名
		共通テストプラス型	22名	20名	13名	1.5	430.55	295.73	340.0/500	0名
	後期日程	スタンダード型	85名	79名	10名	7.9	248	222	231.6/300	8名
		調査書併用型	43名	42名	5名	8.4	279	259	269.6/350	0名
		1科目評価型	62名	58名	4名	14.5	140	136	138.0/150	0名
学部計		1,317名	1,258名	642名	2.0				86名	
心理学部 心理学科	前期日程	スタンダード型	92名	90名	10名	9.0	344	305	323.8/450	3名
		2科目評価型	63名	62名	10名	6.2	257	212	229.1/300	2名
		共通テストプラス型	29名	28名	5名	5.6	403.09	379.09	390.2/500	0名
	第2日	スタンダード型	85名	79名	10名	7.9	384	315	332.9/450	4名
		2科目評価型	51名	48名	7名	6.9	257	230	239.1/300	1名
		共通テストプラス型	22名	21名	4名	5.3	407.00	393.00	399.0/500	0名
	中期日程	スタンダード型	48名	44名	5名	8.8	243	232	236.4/300	2名
		高得点科目重視型	35名	31名	6名	5.2	380	337	356.0/450	1名
		共通テストプラス型	16名	15名	3名	5.0	393.55	389.00	390.8/500	0名
	第2日	スタンダード型	69名	67名	8名	8.4	257	227	240.0/300	1名
		高得点科目重視型	42名	41名	6名	6.8	401	342	371.3/450	1名
		共通テストプラス型	18名	18名	3名	6.0	398.82	360.55	381.8/500	0名
	後期日程	スタンダード型	27名	27名	7名	3.9	252	215	224.7/300	6名
		調査書併用型	9名	9名	3名	3.0	259	234	246.0/350	1名
		1科目評価型	17名	17名	5名	3.4	130	113	123.0/150	3名
学部計		632名	606名	95名	6.4				26名	
現代社会学部 現代社会学科	前期日程	スタンダード型	171名	168名	19名	8.8	406	309	328.7/450	5名
		2科目評価型	111名	110名	15名	7.3	248	220	231.5/300	1名
		共通テストプラス型	38名	36名	5名	7.2	387.00	358.73	373.1/500	1名
	第2日	スタンダード型	177名	171名	20名	8.6	364	319	334.3/450	4名
		2科目評価型	116名	111名	16名	6.9	256	222	235.9/300	1名
		共通テストプラス型	35名	35名	5名	7.0	430.73	390.00	407.6/500	0名
	中期日程	スタンダード型	100名	94名	13名	7.2	254	212	225.4/300	3名
		高得点科目重視型	60名	56名	9名	6.2	397	320	348.9/450	2名
		共通テストプラス型	16名	14名	3名	4.7	411.73	371.18	386.0/500	0名
	第2日	スタンダード型	133名	127名	17名	7.5	268	223	236.9/300	1名
		高得点科目重視型	69名	66名	13名	5.1	374	329	347.3/450	1名
		共通テストプラス型	31名	28名	5名	5.6	424.36	362.55	385.6/500	1名
	後期日程	スタンダード型	38名	34名	4名	8.5	237	228	233.8/300	3名
		調査書併用型	17名	15名	2名	7.5	276	268	272.0/350	1名
		1科目評価型	24名	21名	3名	7.0	138	130	135.0/150	0名
学部計		1,148名	1,097名	151名	7.3				24名	
現代社会学部 社会防災学科	前期日程	スタンダード型	55名	55名	29名	1.9	355	243	281.3/450	10名
		2科目評価型	40名	40名	21名	1.9	244	175	196.4/300	2名
		共通テストプラス型	13名	13名	7名	1.9	433.00	304.55	350.4/500	0名
	第2日	スタンダード型	49名	46名	25名	1.8	333	229	276.7/450	2名
		2科目評価型	36名	34名	20名	1.7	225	159	198.8/300	1名
		共通テストプラス型	10名	10名	6名	1.7	396.00	299.55	336.6/500	0名

学部・学科・専攻・コース	日程	選考型	志願者数	受験者数	合格者数	競争率	合格者	合格者	合格者	入学者数
							最高	最低	平均点/満点	
英語コース	前期日程	スタンダード型	73	71	26	2.7	362	264	293.3/450	7
		2科目評価型	53	52	20	2.6	269	192	214.7/300	1
		共通テストプラス型	19	18	7	2.6	421.73	333.00	370.6/500	0
	第2日	スタンダード型	100	97	35	2.8	339	265	298.5/450	7
		2科目評価型	64	61	22	2.8	264	202	218.9/300	2
		共通テストプラス型	24	23	8	2.9	430.73	355.64	379.6/500	0
	中期日程	スタンダード型	47	46	17	2.7	247	172	190.7/300	7
		高得点科目重視型	31	31	13	2.4	377	270	300.0/450	2
		共通テストプラス型	7	7	3	2.3	411.73	341.00	382.3/500	0
	第2日	スタンダード型	63	63	23	2.7	255	195	219.4/300	1
		高得点科目重視型	36	36	12	3.0	374	309	342.2/450	0
		共通テストプラス型	11	11	4	2.8	383.20	366.00	377.7/500	0
	後期日程	スタンダード型	39	35	6	5.8	232	214	223.5/300	5
		調査書併用型	11	9	3	3.0	250	247	248.0/350	1
		1科目評価型	26	25	5	5.0	144	132	137.2/150	1
共通テストプラス型	4	4	1	4.0	218.55	218.55	218.6/250	0		
コース計	608	589	205	2.9					34	
前期日程	スタンダード型	15	14	10	1.4	329	204	265.6/450	3	
	2科目評価型	12	11	7	1.6	228	146	189.3/300	1	
	共通テストプラス型	4	4	3	1.3	400.73	284.00	363.9/500	0	
第2日	スタンダード型	11	11	8	1.4	322	220	274.4/450	2	
	2科目評価型	6	6	5	1.2	220	160	192.0/300	0	
	共通テストプラス型	2	2	1	2.0	296.00	296.00	296.0/500	0	
中期日程	スタンダード型	7	6	4	1.5	207	151	169.0/300	2	
	高得点科目重視型	5	4	2	2.0	345	250	297.5/450	0	
	共通テストプラス型	2	2	1	2.0	273.00	273.00	273.0/500	0	
第2日	スタンダード型	11	10	7	1.4	223	149	181.1/300	0	
	高得点科目重視型	5	5	4	1.3	342	216	269.3/450	1	
	共通テストプラス型	2	2	1	2.0	295.00	295.00	295.0/500	0	
後期日程	スタンダード型	15	15	10	1.5	232	161	195.6/300	5	
	調査書併用型	4	4	3	1.3	247	200	228.3/350	0	
	1科目評価型	9	9	6	1.5	144	95	127.7/150	1	
共通テストプラス型	2	2	1	2.0	207.64	207.64	207.6/250	0		
コース計	112	107	73	1.5					15	
学部計	720	696	278	2.5					49	
理学療法学科	前期日程	スタンダード型	32	31	12	2.6	391	276	334.6/450	6
		2科目評価型	24	23	9	2.6	270	196	227.0/300	2
		共通テストプラス型	15	14	5	2.8	425.00	399.00	413.8/500	0
	第2日	スタンダード型	21	21	8	2.6	357	227	271.3/450	2
		2科目評価型	20	20	6	3.3	255	202	222.5/300	0
		共通テストプラス型	8	8	3	2.7	403.00	355.00	372.0/500	0
	中期日程	スタンダード型	31	27	10	2.7	258	175	213.0/300	4
		高得点科目重視型	24	21	8	2.6	337	268	303.4/450	1
		共通テストプラス型	11	9	5	1.8	374.20	302.45	363.3/500	1
	第2日	スタンダード型	30	28	12	2.3	263	183	224.3/300	3
		高得点科目重視型	22	21	7	3.0	398	264	321.9/450	0
		共通テストプラス型	11	10	4	2.5	427.09	383.00	402.5/500	0
	後期日程	スタンダード型	5	5	2	2.5	225	200	212.5/300	1
		調査書併用型	2	2	1	2.0	232	232	232.0/350	0
		1科目評価型	3	3	1	3.0	94	94	94.0/150	0
共通テストプラス型	1	1	0	-	-	-	- /250	0		
学科計	260	244	93	2.6					20	
前期日程	スタンダード型	7	7	3	2.3	283	238	264.7/450	1	
	2科目評価型	6	6	2	3.0	212	188	200.0/300	0	
	共通テストプラス型	1	1	0	-	-	-	- /500	0	
第2日	スタンダード型	4	4	2	2.0	210	193	201.5/450	0	
	2科目評価型	3	3	1	3.0	195	195	195.0/300	0	
	共通テストプラス型	1	1	1	1.0	325.91	325.91	325.9/500	0	
中期日程	スタンダード型	16	15	5	3.0	222	175	203.8/300	1	
	高得点科目重視型	11	10	3	3.3	337	273	311.0/450	0	
	共通テストプラス型	4	4	2	2.0	372.00	337.64	354.8/500	0	
第2日	スタンダード型	9	7	4	1.8	171	158	163.3/300	1	
	高得点科目重視型	6	5	2	2.5	250	243	246.5/450	0	
	共通テストプラス型	2	2	1	2.0	281.91	281.91	281.9/500	0	
後期日程	スタンダード型	3	3	1	3.0	172	172	172.0/300	1	
	調査書併用型	2	2	1	2.0	211	211	211.0/350	0	
	1科目評価型	3	3	0	-	-	-	- /150	0	
共通テストプラス型	1	1	0	-	-	-	- /250	0		
学科計	79	74	28	2.6					4	
前期日程	スタンダード型	15	14	13	1.1	281	173	243.6/450	4	
	2科目評価型	11	10	10	1.0	212	119	176.0/300	0	
	共通テストプラス型	3	2	2	1.0	367.73	304.00	335.9/500	0	
第2日	スタンダード型	17	17	17	1.0	298	143	225.5/450	5	
	2科目評価型	11	11	11	1.0	236	131	176.8/300	0	
	共通テストプラス型	2	2	2	1.0	323.00	245.00	284.0/500	0	
中期日程	スタンダード型	7	7	6	1.2	210	153	182.3/300	1	
	高得点科目重視型	5	5	5	1.0	320	263	296.6/450	0	
	共通テストプラス型	2	2	2	1.0	316.00	294.00	305.0/500	0	
第2日	スタンダード型	10	10	9	1.1	196	135	177.0/300	1	
	高得点科目重視型	7	7	7	1.0	306	211	271.1/450	0	
	共通テストプラス型	3	3	3	1.0	306.00	293.20	300.1/500	0	
後期日程	スタンダード型	12	11	8	1.4	206	114	151.6/300	6	
	調査書併用型	3	3	2	1.5	227	165	196.0/350	0	
	1科目評価型	10	9	9	1.0	124	54	84.1/150	3	
共通テストプラス型	2	2	2	1.0	165.00	165.00	165.0/250	0		
学科計	120	115	108	1.1					20	
学部計	459	433	229	1.9					44	

学部・学科・専攻・コース	日程	選考型	志願者数	受験者数	合格者数	競争率	合格者	合格者	合格者	入学者数
							最高	最低	平均点/満点	
管理栄養学専攻	前期日程	スタンダード型	17	16	7	2.3	392	299	326.1/450	0
		2科目評価型	9	8	3	2.7	239	204	220.7/300	0
		共通テストプラス型	7	6	3	2.0	416.00	342.00	370.7/500	0
	第2日	スタンダード型	19	16	6	2.7	302	250	275.0/450	0
		2科目評価型	10	8	4	2.0	260	192	233.8/300	0
		共通テストプラス型	7	6	3	2.0	403.00	356.00	374.0/500	0
	中期日程	スタンダード型	13	9	5	1.8	236	213	223.8/300	2
		高得点科目重視型	9	6	4	1.5	376	323	347.3/450	0
		共通テストプラス型	5	4	3	1.3	368.00	361.00	365.0/500	0
	第2日	スタンダード型	8	6	3	2.0	246	208	230.3/300	0
		高得点科目重視型	6	5	3	1.7	373	327	357.3/450	0
		共通テストプラス型	3	2	1	2.0	358.00	358.00	358.0/500	0
	後期日程	スタンダード型	7	7	2	3.5	206	197	201.5/300	1
		調査書併用型	1	1	0	-	-	-	- /350	0
		1科目評価型	4	4	1	4.0	81	81	81.0/150	0
共通テストプラス型	1	1	1	1.0	166.00	166.00	166.0/250	0		
専攻計	126	105	49	2.1					3	
前期日程	スタンダード型	13	13	8	1.6	419	275	321.3/450	2	
	2科目評価型	6	6	3	2.0	187	162	172.3/300	0	
	共通テストプラス型	7	7	5	1.4	454.40	326.18	383.1/500	0	
第2日	スタンダード型	11	10	6	1.7	303	265	284.2/450	2	
	2科目評価型	6	6	5	1.2	216	188	202.3/300	1	
	共通テストプラス型	3	3	0	-	-	-	- /500	0	
中期日程	スタンダード型	5	5	3	1.7	245	239	242.3/300	1	
	高得点科目重視型	3	3	2	1.5	370	283	326.5/450	0	
	共通テストプラス型	2	2	1	2.0	339.00	339.00	339.0/500	0	
第2日	スタンダード型	6	6	2	3.0	247	208	227.5/300	1	
	高得点科目重視型	3	3	3	1.0	382	382	382.0/450	0	
	共通テストプラス型	4	4	2	2.0	387.80	308.00	347.9/500	0	
後期日程	スタンダード型	1	1	1	1.0	182	182	182.0/300	1	
	調査書併用型	0	0	0	-	-	-	- /350	0	
	1科目評価型	0	0	0	-	-	-	- /150	0	
共通テストプラス型	0	0	0	-	-	-	- /250	0		
専攻計	70	69	39	1.8					8	
学部計	196	174	88	2.0					11	
薬学部	前期日程	スタンダード型	75	73	62	1.2	390	168	263.6/450	16
		2科目評価型	46	44	37	1.2	255	125	184.0/300	0
		共通テストプラス型	22	22	19	1.2	426.00	221.00	309.6/500	0
	第2日	スタンダード型	81	74	63	1.2	369	150	244.9/450	16
		2科目評価型	53	50	43	1.2	253	123	184.2/300	1
		共通テストプラス型	24	22	19	1.2	373.00	208.00	285.7/500	0
	中期日程	スタンダード型	49	44	38	1.2	238	126	178.7/300	7
		化学重視型	31	28	24	1.2	318.00	145.67	221.3/400	1
		共通テストプラス型	16	14	11	1.3	308.00	22		

大学入学共通テスト利用入試

前期日程・後期日程

POINT
01

複数の学部・学科に 同時出願可能

興味のある複数の学部・学科に同時に
出願が可能。出願可能な学部・学科数
に制限がないため合格のチャンスが
広がります。

POINT
02

大学入学共通テストの 成績のみで 合否判定

大学入学共通テストの成績のみで合否
を判定します。個別学力試験等は課し
ません。

POINT
03

お得に 複数学部・学科に 出願可能

1出願目5,000円、2出願目以降は1出願
につき2,000円で複数学部・学科に出願
可能です(同一日程内)。

大学入学共通テスト利用入試 5つの特長

1日最大出願可能数

文系 **44**出願可能(4つの科目型×11学科等)

理系 **15**出願可能(3つの科目型×5学科等)

【全学部合計】最大**59**出願可能

出願のみで
合否判定

入学検定料が
割安

待优生制度
「3科目型」、「4科目型」
得点率70%以上の者
全員を待优生に

他大学・
学内
併願可能

●入学検定料

5,000円(同一日程に複数出願(併願)する場合、2出願目以降は1出願につき2,000円)

●出願資格

- 1.高等学校もしくは中等教育学校を卒業した者および2026年3月高等学校もしくは中等教育学校卒業見込みの者。
- 2.通常の課程による12年の学校教育を修了した者および2026年3月修了見込みの者。
- 3.高等学校を卒業した者と同等以上の学力があると認められた者(学校教育法第90条、同施行規則第150条、文部科学省告示等によります)。
- 4.上記1.~3.のいずれかに該当する者で、令和8年度大学入学共通テスト(令和8年1月17日・18日実施)を受験した者のうち、本学が指定した教科・科目を解答した者。

●併願について

同一学部・学科(専攻・コース)内の複数科目型および他学部・学科(専攻・コース)間の複数科目型の併願が可能です(併願する学部等や科目型の出願数に制限はありません)。

●選考方法

大学入学共通テストで解答したP36の科目型の教科・科目の合計点によって選考します(個別学力試験等は課しません)。

●日程

実施学部	日程	出願期間 ^{※1}	試験日	合格発表日 ^{※2}	入学手続期間 ^{※3}
法学部 経済学部 経営学部 人文学部 心理学部 現代社会学部 グローバル・コミュニケーション学部 (英語コース・中国語コース) 総合リハビリテーション学部 栄養学部 薬学部	大学入学 共通テスト 利用入試 【前期日程】	2025年 12月15日(月)~ 2026年 1月23日(金) 消印有効	個別学力 試験等は 課さない	2月14日(土)	【第1次】 2月16日(月)~2月24日(火) 厳守 【第2次】 2月16日(月)~3月3日(火) 厳守
	大学入学 共通テスト 利用入試 【後期日程】	2026年 2月10日(火)~ 2月20日(金) 消印有効		3月13日(金)	3月16日(月)~3月23日(月) 厳守

※1「出願登録」「入学検定料の納入」「出願書類の郵送」をすべて出願期間内に行ってください。なお、「出願書類の郵送」は出願期間最終日の消印有効です。必ず簡易書留・速達で郵送してください。

※2 合格発表日に受験ポータルサイト「UCARO」で合否の照会が可能です(学内掲示は行いません)。

※3【第1次】は入学金、【第2次】は1年次前期分の学費等を納めていただく期間です。ただし、後期日程の入学手続は、一括手続のみです(【第1次】と【第2次】に分かれていません)。入学手続期間内に、入学金・1年次前期分の学費等をお支払いいただかない場合、入学資格が失われますのでご注意ください。

前期日程 後期日程 **試験科目および配点**

令和8年度大学入学共通テストで解答した下記の科目型・教科・科目の合計点で判定します。

学部(学科・コース)	科目型	教科	科目	配点	合計点	
<ul style="list-style-type: none"> ● 法学部 ● 経済学部 ● 経営学部 ● 人文学部 ● 心理学部 ● 現代社会学部 ● グローバル・コミュニケーション学部 (英語コース、中国語コース) ● 総合リハビリテーション学部 (社会リハビリテーション学科) 	1科目型	外国語	『英語』	100点	100点	
	2科目型	外国語	『英語』、『ドイツ語』、『フランス語』、『中国語』、『韓国語』から1科目	高得点の1科目	100点	200点
		国語	『国語(近代以降の文章のみ)』			
		地理歴史・公民	『地理総合、地理探究』、『歴史総合、日本史探究』、『歴史総合、世界史探究』、『公共、倫理』、『公共、政治・経済』、『地理総合/歴史総合/公共』			
		数学	『数学I、数学A』、『数学II』、『数学II、数学B、数学C』			
		理科	『物理基礎/化学基礎/生物基礎/地学基礎』、『物理』、『化学』、『生物』、『地学』			
	情報	『情報I』				
	3科目型	外国語	『英語』、『ドイツ語』、『フランス語』、『中国語』、『韓国語』から1科目	高得点の1科目	100点	300点
		国語	『国語(近代以降の文章のみ)』			
		地理歴史・公民	『地理総合、地理探究』、『歴史総合、日本史探究』、『歴史総合、世界史探究』、『公共、倫理』、『公共、政治・経済』、『地理総合/歴史総合/公共』			
		数学	『数学I、数学A』、『数学II』、『数学II、数学B、数学C』			
		理科	『物理基礎/化学基礎/生物基礎/地学基礎』、『物理』、『化学』、『生物』、『地学』			
	情報	『情報I』				
	4科目型	外国語	『英語』、『ドイツ語』、『フランス語』、『中国語』、『韓国語』から1科目	高得点の4科目	100点	400点
		国語	『国語(近代以降の文章のみ)』			
		地理歴史・公民	『地理総合、地理探究』、『歴史総合、日本史探究』、『歴史総合、世界史探究』、『公共、倫理』、『公共、政治・経済』、『地理総合/歴史総合/公共』			
数学		『数学I、数学A』、『数学II』、『数学II、数学B、数学C』				
理科		『物理基礎/化学基礎/生物基礎/地学基礎』、『物理』、『化学』、『生物』、『地学』				
情報	『情報I』					
<ul style="list-style-type: none"> ● 総合リハビリテーション学部 (理学療法学科、作業療法学科) ● 栄養学部 	2科目型	理科	『物理基礎/化学基礎/生物基礎/地学基礎』(物理基礎、化学基礎、生物基礎から2出題範囲)、『物理』、『化学』、『生物』から1科目	100点	200点	
		外国語	『英語』、『ドイツ語』、『フランス語』、『中国語』、『韓国語』から1科目	高得点の1科目		100点
		国語	『国語(近代以降の文章のみ)』			
		地理歴史・公民	『地理総合、地理探究』、『歴史総合、日本史探究』、『歴史総合、世界史探究』、『公共、倫理』、『公共、政治・経済』、『地理総合/歴史総合/公共』			
		数学	『数学I、数学A』、『数学II』、『数学II、数学B、数学C』			
	情報	『情報I』				
	3科目型	理科	『物理基礎/化学基礎/生物基礎/地学基礎』(物理基礎、化学基礎、生物基礎から2出題範囲)、『物理』、『化学』、『生物』から1科目	100点	300点	
		外国語	『英語』、『ドイツ語』、『フランス語』、『中国語』、『韓国語』から1科目	高得点の2科目		200点
		国語	『国語(近代以降の文章のみ)』			
		地理歴史・公民	『地理総合、地理探究』、『歴史総合、日本史探究』、『歴史総合、世界史探究』、『公共、倫理』、『公共、政治・経済』、『地理総合/歴史総合/公共』			
		数学	『数学I、数学A』、『数学II』、『数学II、数学B、数学C』			
	情報	『情報I』				
	4科目型	理科	『物理基礎/化学基礎/生物基礎/地学基礎』(物理基礎、化学基礎、生物基礎から2出題範囲)、『物理』、『化学』、『生物』から1科目	100点	400点	
		外国語	『英語』、『ドイツ語』、『フランス語』、『中国語』、『韓国語』から1科目	高得点の3科目		300点
		国語	『国語(近代以降の文章のみ)』			
		地理歴史・公民	『地理総合、地理探究』、『歴史総合、日本史探究』、『歴史総合、世界史探究』、『公共、倫理』、『公共、政治・経済』、『地理総合/歴史総合/公共』			
数学		『数学I、数学A』、『数学II』、『数学II、数学B、数学C』				
情報	『情報I』					
● 薬学部	2科目型	理科	『物理』、『化学』、『生物』から1科目	100点	200点	
		外国語	『英語』、『ドイツ語』、『フランス語』、『中国語』、『韓国語』から1科目	高得点の1科目		100点
	数学	『数学I、数学A』、『数学II、数学B、数学C』				
	3科目型	理科	『物理』、『化学』、『生物』から1科目	100点	300点	
		外国語	『英語』、『ドイツ語』、『フランス語』、『中国語』、『韓国語』から1科目	100点		
	数学	『数学I、数学A』、『数学II、数学B、数学C』から1科目	100点			
	4科目型	外国語	『英語』、『ドイツ語』、『フランス語』、『中国語』、『韓国語』から1科目	100点	400点	
		国語	『国語(近代以降の文章のみ)』	数学1科目、理科1科目を含む高得点の3科目		
		地理歴史・公民	『地理総合、地理探究』、『歴史総合、日本史探究』、『歴史総合、世界史探究』、『公共、倫理』、『公共、政治・経済』、『地理総合/歴史総合/公共』			
	数学	『数学I、数学A』、『数学II、数学B、数学C』から1科目以上				
理科	『物理』、『化学』、『生物』から1科目以上					

- ① 大学入学共通テストの外国語『英語』について
 - リーディングとリスニングの双方を利用します。
 - リーディング160点(100点満点×1.6)+リスニング40点(100点満点×0.4)=200点満点とします。
- ② 大学入学共通テストの国語について
 - 近代以降の文章200点(110点満点を200点に換算)とします。
- ③ 選択科目の対象となる科目を本学が指定する数を超えて受験した場合は、その中の高得点の科目で判定します。
- ④ 大学入学共通テストの各科目の満点が、志願する学部の配点と異なる場合は、その学部が指定した配点にあわせて得点を換算します。

入試のポイント
 募集人員一覧・入試カレンダー
 入試制度(制度別)
 総合型選抜入試
 指定クラブ強化
 特別入試
 公募制推薦入試
 一般選抜入試(前期)
 一般選抜入試(中期)
 一般選抜入試(後期)
 費用インフォメーション
 大学入学共通テスト
 利用入試(前期後期)

入試データ(2025年度)

学部・学科・専攻・コース		選考型	前期日程					後期日程					
			志願者数	受験者数	合格者数	競争率	入学者数	志願者数	受験者数	合格者数	競争率	入学者数	
法学部	法律学科	1科目型	16名	16名	8名	2.0	1名	9名	9名	5名	1.8	1名	
		2科目型	54名	54名	31名	1.7	3名	20名	20名	10名	2.0	3名	
		3科目型	82名	82名	43名	1.9	2名	12名	12名	6名	2.0	2名	
		4科目型	39名	39名	23名	1.7	0名	6名	6名	4名	1.5	2名	
経済学部	経済学科	1科目型	24名	24名	9名	2.7	1名	2名	2名	0名	-	0名	
		2科目型	61名	61名	23名	2.7	1名	14名	14名	7名	2.0	0名	
		3科目型	90名	90名	33名	2.7	5名	12名	12名	6名	2.0	1名	
		4科目型	60名	60名	22名	2.7	1名	11名	11名	5名	2.2	0名	
経営学部	経営学科	経営・会計専攻	1科目型	23名	23名	11名	2.1	1名	5名	5名	0名	-	0名
			2科目型	72名	72名	34名	2.1	2名	14名	14名	2名	7.0	0名
			3科目型	83名	83名	39名	2.1	1名	13名	13名	1名	13.0	0名
			4科目型	35名	35名	17名	2.1	0名	8名	8名	1名	8.0	0名
	データサイエンス専攻	1科目型	11名	11名	5名	2.2	0名	3名	3名	0名	-	0名	
		2科目型	30名	30名	14名	2.1	0名	2名	2名	0名	-	0名	
		3科目型	23名	23名	11名	2.1	0名	2名	2名	0名	-	0名	
		4科目型	16名	16名	8名	2.0	1名	1名	1名	1名	1.0	0名	
人文学部	人文学科	1科目型	11名	11名	6名	1.8	0名	5名	5名	1名	5.0	0名	
		2科目型	61名	61名	45名	1.4	4名	25名	25名	4名	6.3	0名	
		3科目型	95名	95名	70名	1.4	3名	18名	18名	3名	6.0	0名	
		4科目型	45名	45名	33名	1.4	3名	11名	11名	2名	5.5	0名	
心理学部	心理学科	1科目型	14名	14名	5名	2.8	0名	2名	2名	0名	-	0名	
		2科目型	39名	39名	13名	3.0	0名	7名	7名	2名	3.5	0名	
		3科目型	39名	39名	13名	3.0	1名	3名	3名	0名	-	0名	
		4科目型	27名	27名	11名	2.5	0名	6名	6名	2名	3.0	1名	
現代社会学部	現代社会学科	1科目型	8名	8名	2名	4.0	0名	1名	1名	0名	-	0名	
		2科目型	39名	39名	9名	4.3	1名	6名	6名	1名	6.0	0名	
		3科目型	51名	51名	11名	4.6	0名	4名	4名	1名	4.0	1名	
		4科目型	26名	26名	6名	4.3	0名	4名	4名	1名	4.0	0名	
	社会防災学科	1科目型	2名	2名	1名	2.0	0名	2名	2名	0名	-	0名	
		2科目型	12名	12名	5名	2.4	0名	3名	3名	1名	3.0	0名	
		3科目型	9名	9名	4名	2.3	0名	6名	6名	2名	3.0	0名	
		4科目型	6名	6名	3名	2.0	0名	0名	0名	0名	-	0名	
グローバル・コミュニケーション学部	グローバル・コミュニケーション学科	英語コース	1科目型	15名	15名	5名	3.0	0名	2名	2名	1名	2.0	1名
			2科目型	25名	25名	9名	2.8	0名	5名	5名	2名	2.5	0名
			3科目型	23名	23名	8名	2.9	0名	4名	4名	2名	2.0	0名
			4科目型	9名	9名	3名	3.0	0名	2名	2名	1名	2.0	0名
	中国語コース	1科目型	0名	0名	0名	-	0名	1名	1名	1名	1.0	0名	
		2科目型	4名	4名	3名	1.3	1名	1名	1名	1名	1.0	0名	
		3科目型	3名	3名	2名	1.5	0名	6名	6名	4名	1.5	0名	
		4科目型	3名	3名	2名	1.5	1名	0名	0名	0名	-	0名	
総合リハビリテーション学部	理学療法学科	2科目型	16名	16名	7名	2.3	0名	2名	2名	1名	2.0	0名	
		3科目型	14名	14名	7名	2.0	0名	4名	4名	1名	4.0	0名	
		4科目型	12名	12名	6名	2.0	0名	0名	0名	0名	-	0名	
		2科目型	2名	2名	1名	2.0	0名	1名	1名	1名	1.0	0名	
	作業療法学科	3科目型	3名	3名	1名	3.0	0名	2名	2名	0名	-	0名	
		4科目型	3名	3名	1名	3.0	0名	0名	0名	0名	-	0名	
		1科目型	0名	0名	0名	-	0名	0名	0名	0名	-	0名	
		2科目型	5名	5名	4名	1.3	0名	3名	3名	3名	1.0	1名	
	社会リハビリテーション学科	3科目型	4名	4名	3名	1.3	0名	3名	3名	3名	1.0	1名	
		4科目型	1名	1名	1名	1.0	0名	1名	1名	1名	1.0	0名	
		2科目型	20名	20名	8名	2.5	1名	4名	4名	2名	2.0	1名	
		3科目型	20名	20名	9名	2.2	0名	4名	4名	2名	2.0	0名	
栄養学部	栄養学科	管理栄養学専攻	4科目型	12名	12名	5名	2.4	0名	4名	4名	1名	4.0	1名
			2科目型	16名	16名	10名	1.6	2名	2名	2名	1名	2.0	0名
			3科目型	14名	14名	9名	1.6	0名	3名	3名	2名	1.5	0名
			4科目型	8名	8名	6名	1.3	0名	2名	2名	2名	1.0	0名
	臨床検査学専攻	2科目型	40名	40名	32名	1.3	5名	7名	7名	7名	1.0	1名	
		3科目型	35名	35名	26名	1.3	0名	5名	5名	5名	1.0	0名	
薬学部	薬学科	4科目型	45名	45名	42名	1.1	1名	6名	6名	6名	1.0	0名	
		全学部計		1,555名	1,555名	778名	2.0	42名	311名	311名	118名	2.6	17名

※このページの内容は、2025年4月4日現在のもです。

過去の入試結果(2025年度)

学部諸入試の結果

学部	学科・専攻・コース	試験の種類	志願者数	受験者数	合格者数	入学者数
法学部	法律学科	附属高等学校接続型入試	26名	24名	24名	22名
		指定校推薦入試	115名	115名	115名	115名
		指定クラブ強化特別入試	30名	30名	30名	30名
		外国人留学生入試	3名	2名	2名	1名
		帰国生入試	1名	1名	1名	1名
		社会人入試	0名	0名	0名	0名
経済学部	経済学科	附属高等学校接続型入試	16名	16名	16名	12名
		指定校推薦入試	95名	94名	94名	94名
		指定クラブ強化特別入試	16名	16名	16名	16名
		外国人留学生入試	8名	7名	4名	3名
		帰国生入試	0名	0名	0名	0名
		社会人入試	0名	0名	0名	0名
経営学部	経営・会計専攻	附属高等学校接続型入試	10名	9名	9名	8名
		指定校推薦入試	97名	97名	97名	97名
		指定クラブ強化特別入試	23名	23名	23名	23名
	データサイエンス専攻	外国人留学生入試	13名	12名	2名	0名
		帰国生入試	0名	0名	0名	0名
		社会人入試	0名	0名	0名	0名
人文学部	人文学科	附属高等学校接続型入試	5名	1名	1名	1名
		指定校推薦入試	5名	5名	5名	5名
		指定クラブ強化特別入試	0名	0名	0名	0名
		外国人留学生入試	0名	0名	0名	0名
		帰国生入試	0名	0名	0名	0名
		社会人入試	0名	0名	0名	0名
心理学部	心理学科	附属高等学校接続型入試	9名	8名	8名	5名
		指定校推薦入試	33名	33名	33名	33名
		指定クラブ強化特別入試	5名	5名	5名	5名
		外国人留学生入試	10名	9名	4名	3名
		帰国生入試	0名	0名	0名	0名
		社会人入試	0名	0名	0名	0名
現代社会学部	現代社会学科	附属高等学校接続型入試	19名	18名	18名	16名
		指定校推薦入試	36名	36名	36名	36名
		指定クラブ強化特別入試	3名	3名	3名	3名
	社会防災学科	外国人留学生入試	5名	4名	0名	0名
		帰国生入試	0名	0名	0名	0名
		社会人入試	0名	0名	0名	0名
グローバル・コミュニケーション学部	グローバル・コミュニケーション学科	附属高等学校接続型入試	13名	12名	12名	11名
		指定校推薦入試	28名	28名	28名	28名
		指定クラブ強化特別入試	6名	6名	6名	6名
	英語コース	外国人留学生入試	0名	0名	0名	0名
		帰国生入試	0名	0名	0名	0名
		社会人入試	0名	0名	0名	0名
総合リハビリテーション学部	理学療法学科	附属高等学校接続型入試	6名	3名	3名	1名
		指定校推薦入試	11名	11名	11名	11名
		外国人留学生入試	1名	0名	0名	0名
	作業療法学科	附属高等学校接続型入試	0名	0名	0名	0名
		指定校推薦入試	1名	1名	1名	1名
		外国人留学生入試	0名	0名	0名	0名
栄養学部	栄養学科	附属高等学校接続型入試	0名	0名	0名	0名
		指定校推薦入試	1名	1名	1名	1名
		外国人留学生入試	0名	0名	0名	0名
	管理栄養学専攻	帰国生入試	0名	0名	0名	0名
		社会人入試	1名	1名	1名	0名
		附属高等学校接続型入試	3名	2名	2名	2名
薬学部	薬学科	指定校推薦入試	36名	36名	36名	36名
		指定クラブ強化特別入試	0名	0名	0名	0名
		外国人留学生入試	1名	0名	0名	0名
	臨床検査学専攻	帰国生入試	0名	0名	0名	0名
		社会人入試	1名	1名	1名	0名
		附属高等学校接続型入試	5名	4名	4名	4名
編・転入試の結果	法学部	指定校推薦入試	11名	11名	11名	11名
		指定クラブ強化特別入試	0名	0名	0名	0名
		外国人留学生入試	0名	0名	0名	0名
	経済学部	帰国生入試	0名	0名	0名	0名
		社会人入試	0名	0名	0名	0名
		附属高等学校接続型入試	8名	6名	6名	5名
編・転入試の結果	経営学部	指定校推薦入試	34名	34名	34名	34名
		指定クラブ強化特別入試	0名	0名	0名	0名
		外国人留学生入試	0名	0名	0名	0名
	人文学部	帰国生入試	1名	1名	1名	1名
		社会人入試	1名	1名	1名	1名
		附属高等学校接続型入試	8名	6名	6名	5名
編・転入試の結果	心理学部	指定校推薦入試	0名	0名	0名	0名
		指定クラブ強化特別入試	0名	0名	0名	0名
		外国人留学生入試	0名	0名	0名	0名
	現代社会学部	帰国生入試	0名	0名	0名	0名
		社会人入試	1名	1名	1名	1名
		附属高等学校接続型入試	4名	3名	3名	3名
編・転入試の結果	グローバル・コミュニケーション学部	指定校推薦入試	28名	28名	28名	28名
		指定クラブ強化特別入試	2名	1名	1名	1名
		外国人留学生入試	30名	30名	30名	30名
	総合リハビリテーション学部	指定校推薦入試	3名	3名	3名	3名
		指定クラブ強化特別入試	0名	0名	0名	0名
		外国人留学生入試	0名	0名	0名	0名
編・転入試の結果	栄養学部	帰国生入試	0名	0名	0名	0名
		社会人入試	0名	0名	0名	0名
		附属高等学校接続型入試	1名	1名	1名	1名
	薬学部	指定校推薦入試	36名	36名	36名	36名
		指定クラブ強化特別入試	0名	0名	0名	0名
		外国人留学生入試	1名	0名	0名	0名

編・転入試の結果

学部	学科・専攻・コース	志願者数	受験者数	合格者数	入学者数	編・転入年次	
法学部	法律学科	1名	0名	0名	0名	3年次	
経済学部	経済学科	0名	0名	0名	0名	2年次	
経営学部	経営学科	経営・会計専攻	6名	6名	5名	3名	3年次
		データサイエンス専攻	1名	1名	0名	0名	2年次
人文学部	人文学科	1名	1名	1名	1名	3年次	
現代社会学部	現代社会学科	2名	2名	0名	0名	2年次	
	社会防災学科	0名	0名	0名	0名	2年次	
グローバル・コミュニケーション学部	グローバル・コミュニケーション学科	0名	0名	0名	0名	2年次	
	英語コース	0名	0名	0名	0名	2年次	
総合リハビリテーション学部	社会リハビリテーション学科	0名	0名	0名	0名	1年次	
栄養学部	栄養学科	管理栄養学専攻	1名	1名	1名	1名	1年次
		臨床検査学専攻	0名	0名	0名	0名	1年次
薬学部	薬学科	0名	0名	0名	0名	3年次	
		1名	1名	1名	0名	2年次	

出身校都道府県別状況 全入試

	志願者数	合格者数	入学者数
北海道			
北海道	253名	79名	24名
東北			
青森	9名	5名	1名
岩手	3名	2名	0名
宮城	46名	19名	7名
秋田	6名	6名	2名
山形	3名	0名	0名
福島	0名	0名	0名
関東			
茨城	156名	56名	8名
栃木	11名	6名	1名
群馬	9名	7名	1名
埼玉	36名	25名	3名
千葉	29名	17名	4名
東京	35名	21名	1名
神奈川	42名	13名	2名
北陸・甲信越			
新潟	9名	2名	0名
富山	43名	26名	5名
石川	110名	54名	10名
福井	108名	64名	3名
山梨	66名	29名	7名
長野	15名	6名	2名
東海			
岐阜	22名	10名	6名
静岡	53名	24名	5名
愛知	108名	49名	9名
三重	50名	27名	6名
近畿			
滋賀	116名	60名	13名
京都	290名	122名	25名
大阪	1,799名	842名	182名
兵庫	13,505名	6,212名	1,800名
奈良	209名	90名	15名
和歌山	144名	53名	17名
中国			
鳥取	406名	169名	32名
島根	146名	72名	21名
岡山	606名	292名	70名
広島	406名	151名	46名
山口	94名	57名	15名
四国			
徳島	217名	117名	28名
香川	698名	299名	76名
愛媛	356名	132名	36名
高知	173名	95名	29名
九州・沖縄			
福岡	107名	50名	16名
佐賀	6名	5名	1名
長崎	25名	7名	3名
熊本	46名	20名	5名
大分	39名	23名	7名
宮崎	30名	20名	4名
鹿児島	192名	54名	15名
沖縄	178名	77名	16名
その他	274名	137名	54名

志願者数	21,284名
合格者数	9,703名
入学者数	2,633名

※このページの内容は、2025年4月4日現在のものです。

入試のPOINT
募集人員一覧・入試カレンダー
総合型選抜入試
指定クラブ強化特別入試
公募制推薦入試
一般選抜入試(前期)
一般選抜入試(中期)
一般選抜入試(後期)
入学入学共通テスト
入学入学共通テスト(前期・後期)
費用・インフォメーション

法学部

法律学科

入試種別ごとの募集人数

学科	定員	総合型 選抜入試	公募制 推薦入試*	一般選抜入試			大学入学共通テスト利用入試		その他
				前期日程*	中期日程*	後期日程*	前期日程*	後期日程*	
法律学科	450名	25名	80名	85名	65名	25名	15名	7名	148名

※複数の選考型を設けている入学試験については、各選考型を合算した募集人員を示しています。また、選考型ごとの合格者数は、得点状況や受験者数を勘案して決定します。

実施する入試種別

【総合型選抜】総合型選抜入試

他大学との併願可能

>>> 試験日 2025年10月18日(土) 入学検定料 35,000円

	審査項目	配点	時間
自己推薦型	書類審査(志望理由書)	20点	60分
	小論文	40点	
	グループ面接	40点	

【学校推薦型選抜】公募制推薦入試

他大学との併願可能

>>> 試験日 2025年11月22日(土)・23日(日) 入学検定料 30,000円(同一試験日の2出願目以降1出願につき5,000円)



	基礎的な適性調査項目	配点	合計点
基礎評価型	英語 「英語コミュニケーションI・II、論理・表現I」	100点	200点
	国語 または 数学 「現代の国語、言語文化」 「数学I・数学A」 } から1つ選択	100点	

■オプションの選考型(基礎評価型は必須)

調査書活用型	基礎的な適性調査 英語 100点 + 選択科目 100点 + 調査書 50点 = 合計 250点
総合評価型	基礎的な適性調査 英語 100点 + 選択科目 100点 + 調査書 50点 + 活動評価 30点 = 合計 280点
外部試験併用型	基礎的な適性調査 英語 100点 + 選択科目 100点 + 実用英語技能検定CSEスコアを 50点を上限に換算 = 合計 250点

一般選抜入試 (前期日程・中期日程・後期日程)

>>> 前期 2026年1月28日(水)・29日(木) 中期 2月3日(火)・4日(水) 後期 3月6日(金) 入学検定料 30,000円 (同一試験日の2出願目以降1出願につき5,000円)

必須 **スタンダード型** + オプション

2科目評価型 (前期) 高得点科目重視型 (中期) 調査書併用型 (後期) 1科目評価型 (後期) 共通テストプラス型 (前期・中期・後期)

前期・中期は、文系学部併願制度で、他の学部・学科・専攻・コースとの併願が可能!

	教科	科目	配点	合計点
前期日程	英語	「英語コミュニケーションI・II・III、論理・表現I・II・III」	150点	450点
	国語	「現代の国語・言語文化・論理国語」	150点	
	地理歴史 または 数学	「日本史探究」 「世界史探究」 「数学I・数学II・数学A」 } から1科目選択	150点	

■オプションの選考型(スタンダード型は必須)

2科目評価型	高得点科目① 150点 + 高得点科目② 150点 = 合計 300点
共通テストプラス型	高得点2科目 300点 + 共通テスト(学部指定科目の中の) 高得点1科目 200点 = 合計 500点

	教科	科目	配点	合計点
中期日程	英語	「英語コミュニケーションI・II・III、論理・表現I・II・III」	150点	300点
	国語 または 数学	「現代の国語・言語文化・論理国語」 「数学I・数学II・数学A」 } から1科目選択	150点	

■オプションの選考型(スタンダード型は必須)

高得点科目重視型	高得点科目 300点 + その他の科目 150点 = 合計 450点
共通テストプラス型	英語 150点 + 2時限科目 150点 + 共通テスト(学部指定科目の中の) 高得点1科目 200点 = 合計 500点

	教科	科目	配点	合計点
後期日程	英語	「英語コミュニケーションI・II・III、論理・表現I・II・III」	150点	300点
	国語 または 数学	「現代の国語・言語文化・論理国語」 「数学I・数学II・数学A」 } から1科目選択	150点	

■オプションの選考型(スタンダード型は必須)

調査書併用型	英語 150点 + 2時限科目 150点 + 調査書 50点 = 合計 350点
1科目評価型	高得点科目 150点 = 合計 150点
共通テストプラス型	高得点1科目 150点 + 共通テスト(学部指定科目の中の) 高得点1科目 100点 = 合計 250点

大学入学共通テスト利用入試 (前期日程・後期日程)

>>> 入学検定料 5,000円 (同一日程の2出願目以降1出願につき2,000円)

教科	科目	1科目型	2科目型	3科目型	4科目型
外国語	『英語』	100点			
外国語	『英語』、『ドイツ語』、『フランス語』、『中国語』、『韓国語』から1科目		100点	100点	
国語	『国語(近代以降の文章のみ)』			100点	
地理歴史・公民	『地理総合、地理探究』、『歴史総合、日本史探究』、 『歴史総合、世界史探究』、『公共、倫理』、『公共、政治・経済』、 『地理総合/歴史総合/公共』		高得点の 1科目 100点	高得点の 1科目 100点	高得点の 4科目 400点
数学	『数学I、数学A』、『数学I』、『数学II、数学B、数学C』				
理科	『物理基礎/化学基礎/生物基礎/地学基礎』、 『物理』、『化学』、『生物』、『地学』				
情報	『情報I』				
合計点		100点	200点	300点	400点

※各入試における科目ごとの出願範囲や共通テスト科目における得点換算方法は各入試ページ欄外の注釈をご確認ください。

経済学部

経済学科

入試種別ごとの募集人数

学科	定員	総合型 選抜入試	公募制 推薦入試*	一般選抜入試			大学入学共通テスト利用入試		その他
				前期日程*	中期日程*	後期日程*	前期日程*	後期日程*	
経済学科	340名	20名	80名	65名	55名	15名	10名	5名	90名

※複数の選考型を設けている入学試験については、各選考型を合算した募集人員を示しています。また、選考型ごとの合格者数は、得点状況や受験者数を勘案して決定します。

実施する入試種別

NEW!

他大学との併願可能

【総合型選抜】総合型選抜入試

>>> 試験日 2025年10月18日(土) 入学検定料 35,000円

	審査項目	配点	時間
自己推薦型	書類審査(志望理由書)	20点	60分
	小論文	50点	
	グループ面接	30点	

他大学との併願可能

【学校推薦型選抜】公募制推薦入試

>>> 試験日 2025年11月22日(土)・23日(日) 入学検定料 30,000円(同一試験日の2出願目以降1出願につき5,000円)

必須

オプション

基礎評価型

+

調査書活用型

総合評価型

外部試験併用型

	基礎的な適性調査項目	配点	合計点
基礎評価型	英語 「英語コミュニケーションI・II、論理・表現I」	100点	200点
	国語 または 数学 「現代の国語、言語文化」 「数学I・数学A」 } から1つ選択	100点	

■オプションの選考型(基礎評価型は必須)

調査書活用型	基礎的な適性調査 英語 100点 + 選択科目 100点 + 調査書 50点 = 合計 250点
総合評価型	基礎的な適性調査 英語 100点 + 選択科目 100点 + 調査書 50点 + 活動評価 30点 = 合計 280点
外部試験併用型	基礎的な適性調査 英語 100点 + 選択科目 100点 + 実用英語技能検定CSEスコアを 50点を上限に換算 = 合計 250点

一般選抜入試 (前期日程・中期日程・後期日程)

>>> 前期 2026年1月28日(水)・29日(木) 中期 2月3日(火)・4日(水) 後期 3月6日(金) 入学検定料 30,000円 (同一試験日の2出願目以降1出願につき5,000円)

必須 **スタンダード型** + オプション

2科目評価型 (前期) 高得点科目重視型 (中期) 調査書併用型 (後期) 1科目評価型 (後期) 共通テストプラス型 (前期・中期・後期)

前期・中期は、文系学部併願制度で、他の学部・学科・専攻・コースとの併願が可能!

	教科	科目	配点	合計点
前期日程	英語	「英語コミュニケーションI・II・III、論理・表現I・II・III」	150点	450点
	国語	「現代の国語・言語文化・論理国語」	150点	
	地理歴史 または 数学	「日本史探究」 「世界史探究」 「数学I・数学II・数学A」 } から1科目選択	150点	

■オプションの選考型(スタンダード型は必須)

2科目評価型	高得点科目① 150点 + 高得点科目② 150点 = 合計 300点
共通テストプラス型	高得点2科目 300点 + 共通テスト(学部指定科目の中の) 高得点1科目 200点 = 合計 500点

	教科	科目	配点	合計点
中期日程	英語	「英語コミュニケーションI・II・III、論理・表現I・II・III」	150点	300点
	国語 または 数学	「現代の国語・言語文化・論理国語」 「数学I・数学II・数学A」 } から1科目選択	150点	

■オプションの選考型(スタンダード型は必須)

高得点科目重視型	高得点科目 300点 + その他の科目 150点 = 合計 450点
共通テストプラス型	英語 150点 + 2時限科目 150点 + 共通テスト(学部指定科目の中の) 高得点1科目 200点 = 合計 500点

	教科	科目	配点	合計点
後期日程	英語	「英語コミュニケーションI・II・III、論理・表現I・II・III」	150点	300点
	国語 または 数学	「現代の国語・言語文化・論理国語」 「数学I・数学II・数学A」 } から1科目選択	150点	

■オプションの選考型(スタンダード型は必須)

調査書併用型	英語 150点 + 2時限科目 150点 + 調査書 50点 = 合計 350点
1科目評価型	高得点科目 150点 = 合計 150点
共通テストプラス型	高得点1科目 150点 + 共通テスト(学部指定科目の中の) 高得点1科目 100点 = 合計 250点

大学入学共通テスト利用入試 (前期日程・後期日程)

>>> 入学検定料 5,000円 (同一日程の2出願目以降1出願につき2,000円)

教科	科目	1科目型	2科目型	3科目型	4科目型
外国語	『英語』	100点			
外国語	『英語』、『ドイツ語』、『フランス語』、『中国語』、『韓国語』から1科目		100点	100点	
国語	『国語(近代以降の文章のみ)』			100点	
地理歴史・公民	『地理総合、地理探究』、『歴史総合、日本史探究』、 『歴史総合、世界史探究』、『公共、倫理』、『公共、政治・経済』、 『地理総合/歴史総合/公共』		高得点の1科目 100点	高得点の1科目 100点	高得点の4科目 400点
数学	『数学I、数学A』、『数学II』、『数学II、数学B、数学C』				
理科	『物理基礎/化学基礎/生物基礎/地学基礎』、 『物理』、『化学』、『生物』、『地学』				
情報	『情報I』				
合計点		100点	200点	300点	400点

※各入試における科目ごとの出願範囲や共通テスト科目における得点換算方法は各入試ページ欄外の注釈をご確認ください。

経営学部

経営学科(経営・会計専攻／データサイエンス専攻)

入試種別ごとの募集人数

学科	定員	総合型 選抜入試	公募制 推薦入試*	一般選抜入試			大学入学共通テスト利用入試		その他
				前期日程*	中期日程*	後期日程*	前期日程*	後期日程*	
経営学科(経営・会計専攻)	290名	10名	60名	63名	50名	15名	8名	4名	80名
経営学科(データサイエンス専攻)	50名	3名	10名	11名	10名	3名	2名	1名	10名

*複数の選考型を設けている入学試験については、各選考型を合算した募集人員を示しています。また、選考型ごとの合格者数は、得点状況や受験者数を勘案して決定します。

実施する入試種別

NEW!

【総合型選抜】総合型選抜入試

他大学との併願可能

>>> 試験日 2025年10月18日(土) 入学検定料 35,000円

●経営学科(経営・会計専攻／データサイエンス専攻)

	審査項目	配点	時間
自己推薦型	書類審査(志望理由書)	20点	60分
	小論文	40点	
	グループ面接	40点	

他大学との併願可能

【学校推薦型選抜】公募制推薦入試

>>> 試験日 2025年11月22日(土)・23日(日) 入学検定料 30,000円(同一試験日の2出願目以降1出願につき5,000円)

必須

基礎評価型

+

オプション

調査書活用型

総合評価型

外部試験併用型

●経営学科(経営・会計専攻／データサイエンス専攻)

	基礎的な適性調査項目		配点	合計点
基礎評価型	英語	「英語コミュニケーションⅠ・Ⅱ、論理・表現Ⅰ」	100点	200点
	国語 または 数学	「現代の国語、言語文化」から1つ選択 「数学Ⅰ・数学A」	100点	

■オプションの選考型(基礎評価型は必須)

調査書活用型	基礎的な適性調査 英語 100点 + 選択科目 100点 + 調査書 50点 = 合計 250点
総合評価型	基礎的な適性調査 英語 100点 + 選択科目 100点 + 調査書 50点 + 活動評価 30点 = 合計 280点
外部試験併用型	基礎的な適性調査 英語 100点 + 選択科目 100点 + 実用英語技能検定CSEスコアを 50点を上限に換算 = 合計 250点

一般選抜入試 (前期日程・中期日程・後期日程)

>>> 前期 2026年1月28日(水)・29日(木) 中期 2月3日(火)・4日(水) 後期 3月6日(金) 入学検定料 30,000円 (同一試験日の2出願目以降1出願につき5,000円)

必須 **スタンダード型** + オプション

2科目評価型 (前期) 高得点科目重視型 (中期) 調査書併用型 (後期) 1科目評価型 (後期) 共通テストプラス型 (前期・中期・後期)

前期・中期は、文系学部併願制度で、他の学部・学科・専攻・コースとの併願が可能!

●経営学科(経営・会計専攻/データサイエンス専攻)

	教科	科目	配点	合計点
前期日程	英語	「英語コミュニケーションI・II・III、論理・表現I・II・III」	150点	450点
	国語	「現代の国語・言語文化・論理国語」	150点	
	地理歴史 または 数学	「日本史探究」 「世界史探究」 「数学I・数学II・数学A」 } から1科目選択	150点	

■オプションの選考型(スタンダード型は必須)

2科目評価型	高得点科目① 150点 + 高得点科目② 150点 = 合計 300点
共通テストプラス型	高得点2科目 300点 + 共通テスト(学部指定科目の中の)高得点1科目 200点 = 合計 500点

	教科	科目	配点	合計点
中期日程	英語	「英語コミュニケーションI・II・III、論理・表現I・II・III」	150点	300点
	国語 または 数学	「現代の国語・言語文化・論理国語」 「数学I・数学II・数学A」 } から1科目選択	150点	

■オプションの選考型(スタンダード型は必須)

高得点科目重視型	高得点科目 300点 + その他の科目 150点 = 合計 450点
共通テストプラス型	英語 150点 + 2時限科目 150点 + 共通テスト(学部指定科目の中の)高得点1科目 200点 = 合計 500点

	教科	科目	配点	合計点
後期日程	英語	「英語コミュニケーションI・II・III、論理・表現I・II・III」	150点	300点
	国語 または 数学	「現代の国語・言語文化・論理国語」 「数学I・数学II・数学A」 } から1科目選択	150点	

■オプションの選考型(スタンダード型は必須)

調査書併用型	英語 150点 + 2時限科目 150点 + 調査書 50点 = 合計 350点
1科目評価型	高得点科目 150点 = 合計 150点
共通テストプラス型	高得点1科目 150点 + 共通テスト(学部指定科目の中の)高得点1科目 100点 = 合計 250点

大学入学共通テスト利用入試 (前期日程・後期日程)

>>> 入学検定料 5,000円(同一日程の2出願目以降1出願につき2,000円)

●経営学科(経営・会計専攻/データサイエンス専攻)

教科	科目	1科目型	2科目型	3科目型	4科目型
外国語	『英語』	100点			
外国語	『英語』、『ドイツ語』、『フランス語』、『中国語』、『韓国語』から1科目		100点	100点	
国語	『国語(近代以降の文章のみ)』			100点	
地理歴史・公民	『地理総合、地理探究』、『歴史総合、日本史探究』、『歴史総合、世界史探究』、『公共、倫理』、『公共、政治・経済』、『地理総合/歴史総合/公共』		高得点の1科目 100点	高得点の1科目 100点	高得点の4科目 400点
数学	『数学I、数学A』、『数学I』、『数学II、数学B、数学C』				
理科	『物理基礎/化学基礎/生物基礎/地学基礎』、『物理』、『化学』、『生物』、『地学』				
情報	『情報I』				
合計点		100点	200点	300点	400点

※各入試における科目ごとの出願範囲や共通テスト科目における得点換算方法は各入試ページ欄外の注釈をご確認ください。

人文学部

人文学科

入試種別ごとの募集人数

学科	定員	総合型 選抜入試	公募制 推薦入試*	一般選抜入試			大学入学共通テスト利用入試		その他
				前期日程*	中期日程*	後期日程*	前期日程*	後期日程*	
人文学科	300名	30名	55名	65名	30名	20名	12名	5名	83名

※複数の選考型を設けている入学試験については、各選考型を合算した募集人員を示しています。また、選考型ごとの合格者数は、得点状況や受験者数を勘案して決定します。

実施する入試種別

【総合型選抜】総合型選抜入試

他大学との併願可能

>>> 試験日 2025年10月18日(土) 入学検定料 35,000円

	審査項目	配点	時間
自己表現 評価型	書類審査(自己調査書・活動報告書)	120点	60分
	小論文	50点	
	個人面接	120点	

	審査項目	配点	時間
吹奏楽・ オーケストラ型	書類審査(自己調査書・活動報告書)	120点	60分
	小論文	50点	
	実技演奏および面接	150点	

【学校推薦型選抜】公募制推薦入試

他大学との併願可能

>>> 試験日 2025年11月22日(土)・23日(日) 入学検定料 30,000円(同一試験日の2出願目以降1出願につき5,000円)



	基礎的な適性調査項目	配点	合計点
基礎評価型	英語 「英語コミュニケーションI・II、論理・表現I」	100点	200点
	国語 または 数学 「現代の国語、言語文化」 「数学I・数学A」 } から1つ選択	100点	

■オプションの選考型(基礎評価型は必須)

調査書活用型	基礎的な適性調査 英語 100点 + 選択科目 100点 + 調査書 50点 = 合計 250点
総合評価型	基礎的な適性調査 英語 100点 + 選択科目 100点 + 調査書 50点 + 活動評価 30点 = 合計 280点
外部試験併用型	基礎的な適性調査 英語 100点 + 選択科目 100点 + 実用英語技能検定CSEスコアを 50点を上限に換算 = 合計 250点

一般選抜入試 (前期日程・中期日程・後期日程)

>>> 前期 2026年1月28日(水)・29日(木) 中期 2月3日(火)・4日(水) 後期 3月6日(金) 入学検定料 30,000円 (同一試験日の2出願日以降1出願につき5,000円)

必須 **スタンダード型** + オプション

2科目評価型 (前期) 高得点科目重視型 (中期) 調査書併用型 (後期) 1科目評価型 (後期) 共通テストプラス型 (前期・中期・後期)

前期・中期は、文系学部併願制度で、他の学部・学科・専攻・コースとの併願が可能!

	教科	科目	配点	合計点
前期日程	英語	「英語コミュニケーションI・II・III、論理・表現I・II・III」	150点	450点
	国語	「現代の国語・言語文化・論理国語」	150点	
	地理歴史 または 数学	「日本史探究」 「世界史探究」 「数学I・数学II・数学A」	150点	

■オプションの選考型(スタンダード型は必須)

2科目評価型	高得点科目① 150点 + 高得点科目② 150点 = 合計 300点
共通テストプラス型	高得点2科目 300点 + 共通テスト(学部指定科目の中の) 高得点1科目 200点 = 合計 500点

	教科	科目	配点	合計点
中期日程	英語	「英語コミュニケーションI・II・III、論理・表現I・II・III」	150点	300点
	国語 または 数学	「現代の国語・言語文化・論理国語」 「数学I・数学II・数学A」	150点	

■オプションの選考型(スタンダード型は必須)

高得点科目重視型	高得点科目 300点 + その他の科目 150点 = 合計 450点
共通テストプラス型	英語 150点 + 2時限科目 150点 + 共通テスト(学部指定科目の中の) 高得点1科目 200点 = 合計 500点

	教科	科目	配点	合計点
後期日程	英語	「英語コミュニケーションI・II・III、論理・表現I・II・III」	150点	300点
	国語 または 数学	「現代の国語・言語文化・論理国語」 「数学I・数学II・数学A」	150点	

■オプションの選考型(スタンダード型は必須)

調査書併用型	英語 150点 + 2時限科目 150点 + 調査書 50点 = 合計 350点
1科目評価型	高得点科目 150点 = 合計 150点
共通テストプラス型	高得点1科目 150点 + 共通テスト(学部指定科目の中の) 高得点1科目 100点 = 合計 250点

大学入学共通テスト利用入試 (前期日程・後期日程)

>>> 入学検定料 5,000円 (同一日程の2出願日以降1出願につき2,000円)

教科	科目	1科目型	2科目型	3科目型	4科目型
外国語	『英語』	100点			
外国語	『英語』、『ドイツ語』、『フランス語』、『中国語』、『韓国語』から1科目		100点	100点	
国語	『国語(近代以降の文章のみ)』			100点	
地理歴史・公民	『地理総合、地理探究』、『歴史総合、日本史探究』、 『歴史総合、世界史探究』、『公共、倫理』、『公共、政治・経済』、 『地理総合/歴史総合/公共』		高得点の 1科目 100点	高得点の 1科目 100点	高得点の 4科目 400点
数学	『数学I、数学A』、『数学I』、『数学II、数学B、数学C』				
理科	『物理基礎/化学基礎/生物基礎/地学基礎』、 『物理』、『化学』、『生物』、『地学』				
情報	『情報I』				
合計点		100点	200点	300点	400点

※各入試における科目ごとの出願範囲や共通テスト科目における得点換算方法は各入試ページ欄外の注釈をご確認ください。

心理学部

心理学科

入試種別ごとの募集人数

学科	定員	総合型 選抜入試	公募制 推薦入試*	一般選抜入試			大学入学共通テスト利用入試		その他
				前期日程*	中期日程*	後期日程*	前期日程*	後期日程*	
心理学科	150名	6名	30名	38名	18名	10名	6名	3名	39名

※複数の選考型を設けている入学試験については、各選考型を合算した募集人員を示しています。また、選考型ごとの合格者数は、得点状況や受験者数を勘案して決定します。

実施する入試種別

【総合型選抜】総合型選抜入試

他大学との併願可能

>>> 試験日 2025年10月18日(土) 入学検定料 35,000円

	審査項目	配点	時間
自己表現 評価型	書類審査(自己調査書・活動報告書)	120点	60分
	小論文	50点	
	個人面接	150点	10分

【学校推薦型選抜】公募制推薦入試

他大学との併願可能

>>> 試験日 2025年11月22日(土)・23日(日) 入学検定料 30,000円(同一試験日の2出願目以降1出願につき5,000円)

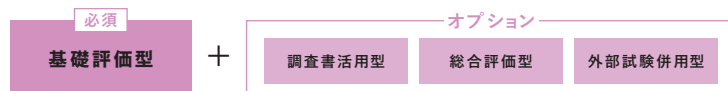

	基礎的な適性調査項目	配点	合計点
基礎評価型	英語 「英語コミュニケーションI・II、論理・表現I」	100点	200点
	国語 または 数学 「現代の国語、言語文化」 「数学I・数学A」 } から1つ選択	100点	

■オプションの選考型(基礎評価型は必須)

調査書活用型	基礎的な適性調査 英語 100点 + 選択科目 100点 + 調査書 50点 = 合計 250点
総合評価型	基礎的な適性調査 英語 100点 + 選択科目 100点 + 調査書 50点 + 活動評価 30点 = 合計 280点
外部試験併用型	基礎的な適性調査 英語 100点 + 選択科目 100点 + 実用英語技能検定CSEスコアを 50点を上限に換算 = 合計 250点

一般選抜入試 (前期日程・中期日程・後期日程)

>>> 前期 2026年1月28日(水)・29日(木) 中期 2月3日(火)・4日(水) 後期 3月6日(金) 入学検定料 30,000円 (同一試験日の2出願目以降1出願につき5,000円)

必須 **スタンダード型** + オプション

2科目評価型 (前期) 高得点科目重視型 (中期) 調査書併用型 (後期) 1科目評価型 (後期) 共通テストプラス型 (前期・中期・後期)

前期・中期は、文系学部併願制度で、他の学部・学科・専攻・コースとの併願が可能!

	教科	科目	配点	合計点
前期日程	英語	「英語コミュニケーションI・II・III、論理・表現I・II・III」	150点	450点
	国語	「現代の国語・言語文化・論理国語」	150点	
	地理歴史 または 数学	「日本史探究」 「世界史探究」 「数学I・数学II・数学A」	150点	

■オプションの選考型(スタンダード型は必須)

2科目評価型	高得点科目① 150点 + 高得点科目② 150点 = 合計 300点
共通テストプラス型	高得点2科目 300点 + 共通テスト(学部指定科目の中の) 高得点1科目 200点 = 合計 500点

	教科	科目	配点	合計点
中期日程	英語	「英語コミュニケーションI・II・III、論理・表現I・II・III」	150点	300点
	国語 または 数学	「現代の国語・言語文化・論理国語」 「数学I・数学II・数学A」	150点	

■オプションの選考型(スタンダード型は必須)

高得点科目重視型	高得点科目 300点 + その他の科目 150点 = 合計 450点
共通テストプラス型	英語 150点 + 2時限科目 150点 + 共通テスト(学部指定科目の中の) 高得点1科目 200点 = 合計 500点

	教科	科目	配点	合計点
後期日程	英語	「英語コミュニケーションI・II・III、論理・表現I・II・III」	150点	300点
	国語 または 数学	「現代の国語・言語文化・論理国語」 「数学I・数学II・数学A」	150点	

■オプションの選考型(スタンダード型は必須)

調査書併用型	英語 150点 + 2時限科目 150点 + 調査書 50点 = 合計 350点
1科目評価型	高得点科目 150点 = 合計 150点
共通テストプラス型	高得点1科目 150点 + 共通テスト(学部指定科目の中の) 高得点1科目 100点 = 合計 250点

大学入学共通テスト利用入試 (前期日程・後期日程)

>>> 入学検定料 5,000円 (同一日程の2出願目以降1出願につき2,000円)

教科	科目	1科目型	2科目型	3科目型	4科目型
外国語	『英語』	100点			
外国語	『英語』、『ドイツ語』、『フランス語』、『中国語』、『韓国語』から1科目		100点	100点	
国語	『国語(近代以降の文章のみ)』			100点	
地理歴史・公民	『地理総合、地理探究』、『歴史総合、日本史探究』、 『歴史総合、世界史探究』、『公共、倫理』、『公共、政治・経済』、 『地理総合/歴史総合/公共』		高得点の 1科目 100点	高得点の 1科目 100点	高得点の 4科目 400点
数学	『数学I、数学A』、『数学I』、『数学II、数学B、数学C』				
理科	『物理基礎/化学基礎/生物基礎/地学基礎』、 『物理』、『化学』、『生物』、『地学』				
情報	『情報I』				
合計点		100点	200点	300点	400点

※各入試における科目ごとの出願範囲や共通テスト科目における得点換算方法は各入試ページ欄外の注釈をご確認ください。

現代社会学部

現代社会学科 / 社会防災学科

入試種別ごとの募集人数

学科	定員	総合型 選抜入試	公募制 推薦入試*	一般選抜入試			大学入学共通テスト利用入試		その他
				前期日程*	中期日程*	後期日程*	前期日程*	後期日程*	
現代社会学科	130名	5名	27名	28名	16名	10名	4名	2名	38名
社会防災学科	90名	6名	17名	18名	10名	4名	4名	3名	28名

※複数の選考型を設けている入学試験については、各選考型を合算した募集人員を示しています。また、選考型ごとの合格者数は、得点状況や受験者数を勘案して決定します。

実施する入試種別

NEW!

他大学との併願可能

【総合型選抜】総合型選抜入試

>>> 試験日 <第1次選考> 書類審査のみ <第2次選考> 2025年10月18日(土) 入学検定料 <第1次選考> 10,000円 <第2次選考> 25,000円

●現代社会学科 / 社会防災学科

		審査項目	配点	時間
自己推薦型	第1次選考	書類審査(自己調査書・活動報告書)	100点*	60分
	第2次選考	小論文	50点	
		個人面接	50点	15分

※第1次選考の点数は第2次選考には反映しません。

他大学との併願可能

【学校推薦型選抜】公募制推薦入試

>>> 試験日 2025年11月22日(土)・23日(日) 入学検定料 30,000円(同一試験日の2出願目以降1出願につき5,000円)

必須

基礎評価型

+

オプション

調査書活用型

総合評価型

外部試験併用型

●現代社会学科 / 社会防災学科

		基礎的な適性調査項目	配点	合計点
基礎評価型	英語	「英語コミュニケーションI・II、論理・表現I」	100点	200点
	国語 または 数学	「現代の国語、言語文化」 } から1つ選択 「数学I・数学A」	100点	

■オプションの選考型(基礎評価型は必須)

調査書活用型	基礎的な適性調査 英語 100点 + 選択科目 100点 + 調査書 50点 = 合計 250点
総合評価型	基礎的な適性調査 英語 100点 + 選択科目 100点 + 調査書 50点 + 活動評価 30点 = 合計 280点
外部試験併用型	基礎的な適性調査 英語 100点 + 選択科目 100点 + 実用英語技能検定CSEスコアを 50点を上限に換算 = 合計 250点

一般選抜入試 (前期日程・中期日程・後期日程)

>>> 前期 2026年1月28日(水)・29日(木) 中期 2月3日(火)・4日(水) 後期 3月6日(金) 入学検定料 30,000円 (同一試験日の2出願目以降1出願につき5,000円)

必須 **スタンダード型** + オプション

2科目評価型 (前期) 高得点科目重視型 (中期) 調査書併用型 (後期) 1科目評価型 (後期) 共通テストプラス型 (前期・中期・後期)

前期・中期は、文系学部併願制度で、他の学部・学科・専攻・コースとの併願が可能!

●現代社会学科 / 社会防災学科

	教科	科目	配点	合計点
前期日程 スタンダード型 【前期】	英語	「英語コミュニケーションI・II・III、論理・表現I・II・III」	150点	450点
	国語	「現代の国語・言語文化・論理国語」	150点	
	地理歴史 または 数学	「日本史探究」 「世界史探究」 「数学I・数学II・数学A」	150点	

■オプションの選考型(スタンダード型は必須)

2科目評価型	高得点科目① 150点 + 高得点科目② 150点 = 合計 300点
共通テストプラス型	高得点2科目 300点 + 共通テスト(学部指定科目の中の)高得点1科目 200点 = 合計 500点

	教科	科目	配点	合計点
中期日程 スタンダード型 【中期】	英語	「英語コミュニケーションI・II・III、論理・表現I・II・III」	150点	300点
	国語 または 数学	「現代の国語・言語文化・論理国語」 「数学I・数学II・数学A」	150点	
	} から1科目選択			

■オプションの選考型(スタンダード型は必須)

高得点科目重視型	高得点科目 300点 + その他の科目 150点 = 合計 450点
共通テストプラス型	英語 150点 + 2時限科目 150点 + 共通テスト(学部指定科目の中の)高得点1科目 200点 = 合計 500点

	教科	科目	配点	合計点
後期日程 スタンダード型 【後期】	英語	「英語コミュニケーションI・II・III、論理・表現I・II・III」	150点	300点
	国語 または 数学	「現代の国語・言語文化・論理国語」 「数学I・数学II・数学A」	150点	
	} から1科目選択			

■オプションの選考型(スタンダード型は必須)

調査書併用型	英語 150点 + 2時限科目 150点 + 調査書 50点 = 合計 350点
1科目評価型	高得点科目 150点 = 合計 150点
共通テストプラス型	高得点1科目 150点 + 共通テスト(学部指定科目の中の)高得点1科目 100点 = 合計 250点

大学入学共通テスト利用入試 (前期日程・後期日程)

>>> 入学検定料 5,000円(同一日程の2出願目以降1出願につき2,000円)

●現代社会学科 / 社会防災学科

教科	科目	1科目型	2科目型	3科目型	4科目型
外国語	『英語』	100点			
外国語	『英語』、『ドイツ語』、『フランス語』、『中国語』、『韓国語』から1科目		100点	100点	
国語	『国語(近代以降の文章のみ)』			100点	
地理歴史・公民	『地理総合、地理探究』、『歴史総合、日本史探究』、『歴史総合、世界史探究』、『公共、倫理』、『公共、政治・経済』、『地理総合/歴史総合/公共』		高得点の1科目 100点	高得点の1科目 100点	高得点の4科目 400点
数学	『数学I、数学A』、『数学I』、『数学II、数学B、数学C』				
理科	『物理基礎/化学基礎/生物基礎/地学基礎』、『物理』、『化学』、『生物』、『地学』				
情報	『情報I』				
合計点		100点	200点	300点	400点

※各入試における科目ごとの出願範囲や共通テスト科目における得点換算方法は各入試ページ欄外の注釈をご確認ください。

グローバル・コミュニケーション学部

グローバル・コミュニケーション学科(英語コース/中国語コース)

入試種別ごとの募集人数

学科	定員	総合型 選抜入試	公募制 推薦入試*	一般選抜入試			大学入学共通テスト利用入試		その他
				前期日程*	中期日程*	後期日程*	前期日程*	後期日程*	
グローバル・コミュニケーション学科 (英語コース)	120名	20名	24名	32名	23名	7名	2名	2名	10名
グローバル・コミュニケーション学科 (中国語コース)	30名	3名	5名	7名	4名	3名	2名	1名	5名

※複数の選考型を設けている入学試験については、各選考型を合算した募集人員を示しています。また、選考型ごとの合格者数は、得点状況や受験者数を勘案して決定します。

実施する入試種別

【総合型選抜】総合型選抜入試

他大学との併願可能

>>> 試験日 2025年10月18日(土) 入学検定料 35,000円

●グローバル・コミュニケーション学科(英語コース/中国語コース)

	審査項目	配点	時間
コミュニケーション力型	書類審査(自己調査書・活動報告書)	50点	60分
	筆記審査※1	100点	
	面接※2	100点	10分

※1 英語コースでは、英語題材を用いたり、英語での記述を求めたりする場合があります。

※2 英語コースでは、英語での応答を求める場合があります。

【学校推薦型選抜】公募制推薦入試

他大学との併願可能

>>> 試験日 2025年11月22日(土)・23日(日) 入学検定料 30,000円(同一試験日の2出願目以降1出願につき5,000円)

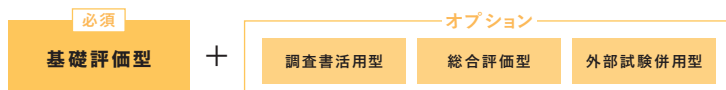

●グローバル・コミュニケーション学科(英語コース/中国語コース)

	基礎的な適性調査項目		配点	合計点
基礎評価型	英語	「英語コミュニケーションI・II、論理・表現I」	100点	200点
	国語 または 数学	「現代の国語、言語文化」から1つ選択 「数学I・数学A」	100点	

■オプションの選考型(基礎評価型は必須)

調査書活用型	基礎的な適性調査 英語 100点 + 選択科目 100点 + 調査書 50点 = 合計 250点
総合評価型	基礎的な適性調査 英語 100点 + 選択科目 100点 + 調査書 50点 + 活動評価 30点 = 合計 280点
外部試験併用型	基礎的な適性調査 英語 100点 + 選択科目 100点 + 実用英語技能検定CSEスコアを 50点を上限に換算 = 合計 250点

一般選抜入試 (前期日程・中期日程・後期日程)

>>> 前期 2026年1月28日(水)・29日(木) 中期 2月3日(火)・4日(水) 後期 3月6日(金) 入学検定料 30,000円 (同一試験日の2出願日以降1出願につき5,000円)

必須 **スタンダード型** + **オプション**

2科目評価型 (前期) 高得点科目重視型 (中期) 調査書併用型 (後期) 1科目評価型 (後期) 共通テストプラス型 (前期・中期・後期)

前期・中期は、文系学部併願制度で、他の学部・学科・専攻・コースとの併願が可能！
後期は、学部内併願制度で、1日で英語コース・中国語コースの両方に出願が可能！

●グローバル・コミュニケーション学科(英語コース/中国語コース)

前期日程	教科	科目	配点	合計点
	スタンダード型 【前期】	英語	「英語コミュニケーションI・II・III、論理・表現I・II・III」	150点
国語		「現代の国語・言語文化・論理国語」	150点	
地理歴史 または 数学		「日本史探究」 「世界史探究」 「数学I・数学II・数学A」	150点	

■オプションの選考型(スタンダード型は必須)

2科目評価型	高得点科目① 150点 + 高得点科目② 150点 = 合計 300点
共通テストプラス型	高得点2科目 300点 + 共通テスト(学部指定科目の中の)高得点1科目 200点 = 合計 500点

中期日程	教科	科目	配点	合計点
	スタンダード型 【中期】	英語	「英語コミュニケーションI・II・III、論理・表現I・II・III」	150点
国語 または 数学		「現代の国語・言語文化・論理国語」 「数学I・数学II・数学A」	150点	
}から1科目選択				

■オプションの選考型(スタンダード型は必須)

高得点科目重視型	高得点科目 300点 + その他の科目 150点 = 合計 450点
共通テストプラス型	英語 150点 + 2時限科目 150点 + 共通テスト(学部指定科目の中の)高得点1科目 200点 = 合計 500点

後期日程	教科	科目	配点	合計点
	スタンダード型 【後期】	英語	「英語コミュニケーションI・II・III、論理・表現I・II・III」	150点
国語 または 数学		「現代の国語・言語文化・論理国語」 「数学I・数学II・数学A」	150点	
}から1科目選択				

■オプションの選考型(スタンダード型は必須)

調査書併用型	英語 150点 + 2時限科目 150点 + 調査書 50点 = 合計 350点
1科目評価型	高得点科目 150点 = 合計 150点
共通テストプラス型	高得点1科目 150点 + 共通テスト(学部指定科目の中の)高得点1科目 100点 = 合計 250点

大学入学共通テスト利用入試 (前期日程・後期日程)

>>> 入学検定料 5,000円(同一日程の2出願日以降1出願につき2,000円)

●グローバル・コミュニケーション学科(英語コース/中国語コース)

教科	科目	1科目型	2科目型	3科目型	4科目型
外国語	『英語』	100点			
外国語	『英語』、『ドイツ語』、『フランス語』、『中国語』、『韓国語』から1科目		100点	100点	
国語	『国語(近代以降の文章のみ)』			100点	
地理歴史・公民	『地理総合、地理探究』、『歴史総合、日本史探究』、『歴史総合、世界史探究』、『公共、倫理』、『公共、政治・経済』、『地理総合/歴史総合/公共』				高得点の4科目 400点
数学	『数学I、数学A』、『数学I』、『数学II、数学B、数学C』		高得点の1科目 100点	高得点の1科目 100点	
理科	『物理基礎/化学基礎/生物基礎/地学基礎』、『物理』、『化学』、『生物』、『地学』				
情報	『情報I』				
合計点		100点	200点	300点	400点

※各入試における科目ごとの出願範囲や共通テスト科目における得点換算方法は各入試ページ欄外の注釈をご確認ください。

総合リハビリテーション学部

理学療法学科 / 作業療法学科 / 社会リハビリテーション学科

入試種別ごとの募集人数

学科	定員	総合型 選抜入試	公募制 推薦入試*	一般選抜入試			大学入学共通テスト利用入試		その他
				前期日程*	中期日程*	後期日程*	前期日程*	後期日程*	
理学療法学科	40名	6名	10名	8名	8名	2名	2名	1名	3名
作業療法学科	40名	4名	10名	7名	7名	2名	2名	1名	7名
社会リハビリテーション学科	90名	5名	14名	22名	10名	5名	5名	3名	26名

※複数の選考型を設けている入学試験については、各選考型を合算した募集人員を示しています。また、選考型ごとの合格者数は、得点状況や受験者数を勘案して決定します。

実施する入試種別

【総合型選抜】総合型選抜入試

他大学との併願可能

>>> 試験日 2025年10月18日(土) 入学検定料 35,000円

●理学療法学科【理学療法学科適性評価型】

審査項目	配点	時間
書類審査(自己調査書)	50点	60分
筆記審査*	100点	
個人面接	100点	10分

●作業療法学科【作業療法学科適性評価型】

審査項目	配点	時間
書類審査(自己調査書・活動報告書)	30点	60分
筆記審査	20点	
個人面接	50点	15~20分

●社会リハビリテーション学科【自己推薦型】

審査項目	配点	時間
書類審査(志望理由書・活動報告書)	40点	60分
小論文	30点	
個人面接	30点	10分

※課題を設定して理解・思考・表現の力を問います。

【学校推薦型選抜】公募制推薦入試

他大学との併願可能

>>> 試験日 2025年11月22日(土)・23日(日) 入学検定料 30,000円(同一試験日の2出願日以降1出願につき5,000円)

必須

基礎評価型

+

オプション

調査書活用型

総合評価型

外部試験併用型

	理学療法学科・作業療法学科		社会リハビリテーション学科		配点	合計点
	基礎的な適性調査項目		基礎的な適性調査項目			
基礎評価型	英語	「英語コミュニケーションⅠ・Ⅱ、論理・表現Ⅰ」	英語	「英語コミュニケーションⅠ・Ⅱ、論理・表現Ⅰ」	100点	200点
	国語、 数学 または 理科	「現代の国語・言語文化」 「数学Ⅰ・数学A」 「生物基礎+生物」	国語 または 数学	「現代の国語・言語文化」 「数学Ⅰ・数学A」	100点	

■オプションの選考型(基礎評価型は必須)

調査書活用型	基礎的な適性調査 英語 100点 + 選択科目 100点 + 調査書 50点 = 合計 250点
総合評価型	基礎的な適性調査 英語 100点 + 選択科目 100点 + 調査書 50点 + 活動評価 30点 = 合計 280点
外部試験併用型	基礎的な適性調査 英語 100点 + 選択科目 100点 + 実用英語技能検定CSEスコアを 50点を上限に換算 = 合計 250点

一般選抜入試 (前期日程・中期日程・後期日程)

>>> 前期 2026年1月28日(水)・29日(木) 中期 2月3日(火)・4日(水) 後期 3月6日(金) 入学検定料 30,000円(同一試験日の2出願目以降1出願につき5,000円)

必須 **スタンダード型** + **オプション**

2科目評価型(前期) 高得点科目重視型(中期) 調査書併用型(後期) 1科目評価型(後期) 共通テストプラス型(前期・中期・後期)

社会リハビリテーション学科の前期・中期は、文系学部併願制度で、他の学部・学科・専攻・コースとの併願が可能！

理学療法学科・作業療法学科の中期は、学部内併願制度で、1日に両学科へ出願が可能！

前期日程	理学療法学科・作業療法学科			社会リハビリテーション学科			配点	合計点
	教科	科目	配点	教科	科目	配点		
スタンダード型【前期】	英語	「英語コミュニケーションI・II・III、論理・表現I・II・III」	150点	英語	「英語コミュニケーションI・II・III、論理・表現I・II・III」	150点	450点	
	国語または理科	「現代の国語・言語文化・論理国語」 「生物基礎+生物」	150点	国語	「現代の国語・言語文化・論理国語」	150点		
	数学	「数学I・数学II・数学A」	150点	地理歴史または数学	「日本史探究」 「世界史探究」 「数学I・数学II・数学A」	150点		

■オプションの選考型(スタンダード型は必須)

2科目評価型	高得点科目① 150点	+	高得点科目② 150点	=	合計 300点
共通テストプラス型	高得点2科目 300点	+	共通テスト(学部指定科目の中の)高得点1科目 200点	=	合計 500点

中期日程	理学療法学科・作業療法学科			社会リハビリテーション学科			配点	合計点
	教科	科目	配点	教科	科目	配点		
スタンダード型【中期】	英語	「英語コミュニケーションI・II・III、論理・表現I・II・III」	150点	英語	「英語コミュニケーションI・II・III、論理・表現I・II・III」	150点	300点	
	国語、理科または数学	「現代の国語・言語文化・論理国語」 「生物基礎+生物」 「数学I・数学II・数学A」	150点	国語または数学	「現代の国語・言語文化・論理国語」 「数学I・数学II・数学A」	150点		

■オプションの選考型(スタンダード型は必須)

高得点科目重視型	高得点科目 300点	+	その他の科目 150点	=	合計 450点		
共通テストプラス型	英語 150点	+	2時限科目 150点	+	共通テスト(学部指定科目の中の)高得点1科目 200点	=	合計 500点

後期日程	理学療法学科		作業療法学科		社会リハビリテーション学科		配点	合計点
	教科	科目	教科	科目	教科	科目		
スタンダード型【後期】	英語	「英語コミュニケーションI・II・III、論理・表現I・II・III」	英語	「英語コミュニケーションI・II・III、論理・表現I・II・III」	英語	「英語コミュニケーションI・II・III、論理・表現I・II・III」	150点	300点
	理科	「生物基礎+生物」	国語または理科	「現代の国語・言語文化・論理国語」 「生物基礎+生物」	国語または数学	「現代の国語・言語文化・論理国語」 「数学I・数学II・数学A」	150点	

■オプションの選考型(スタンダード型は必須)

調査書併用型	英語 150点	+	2時限科目 150点	+	調査書 50点	=	合計 350点			
1科目評価型	理学療法学科 生物 150点	=	合計 150点	作業療法学科 社会リハビリテーション学科 高得点科目 150点	=	合計 150点				
共通テストプラス型	理学療法学科 生物 150点	+	共通テスト(学部指定科目の中の)高得点1科目 100点	=	合計 250点	作業療法学科 社会リハビリテーション学科 高得点1科目 150点	+	共通テスト(学部指定科目の中の)高得点1科目 100点	=	合計 250点

大学入学共通テスト利用入試 (前期日程・後期日程) 入学検定料 5,000円(同一日程の2出願目以降1出願につき2,000円)

●理学療法学科/作業療法学科

教科	科目	2科目型	3科目型	4科目型
理科	『物理基礎/化学基礎/生物基礎/地学基礎』 (物理基礎、化学基礎、生物基礎から2出題範囲)、『物理』、『化学』、『生物』から1科目	100点	100点	100点
外国語	『英語』、『ドイツ語』、『フランス語』、『中国語』、『韓国語』から1科目			
国語	『国語(近代以降の文章のみ)』			
地理歴史・公民	『地理総合、地理探究』、『歴史総合、日本史探究』、『歴史総合、世界史探究』、『公共、倫理』、『公共、政治・経済』、『地理総合/歴史総合/公共』	高得点の1科目 100点	高得点の2科目 200点	高得点の3科目 300点
数学	『数学I、数学A』、『数学II』、『数学II、数学B、数学C』			
情報	『情報I』			
合計点		200点	300点	400点

●社会リハビリテーション学科

教科	科目	1科目型	2科目型	3科目型	4科目型
外国語	『英語』	100点			
外国語	『英語』、『ドイツ語』、『フランス語』、『中国語』、『韓国語』から1科目		100点	100点	
国語	『国語(近代以降の文章のみ)』			100点	
地理歴史・公民	『地理総合、地理探究』、『歴史総合、日本史探究』、『歴史総合、世界史探究』、『公共、倫理』、『公共、政治・経済』、『地理総合/歴史総合/公共』		高得点の1科目 100点	高得点の1科目 100点	高得点の4科目 400点
数学	『数学I、数学A』、『数学II』、『数学II、数学B、数学C』				
理科	『物理基礎/化学基礎/生物基礎/地学基礎』、『物理』、『化学』、『生物』、『地学』				
情報	『情報I』				
合計点		100点	200点	300点	400点

※各入試における科目ごとの出願範囲や共通テスト科目における得点換算方法は各入試ページ欄外の注釈をご確認ください。

栄養学部

栄養学科(管理栄養学専攻/臨床検査学専攻)

入試種別ごとの募集人数

学科	定員	総合型 選抜入試	公募制 推薦入試*	一般選抜入試			大学入学共通テスト利用入試		その他
				前期日程*	中期日程*	後期日程*	前期日程*	後期日程*	
栄養学科(管理栄養学専攻)	95名	10名	25名	22名	10名	4名	5名	2名	17名
栄養学科(臨床検査学専攻)	65名	6名	18名	15名	7名	2名	4名	2名	11名

※複数の選考型を設けている入学試験については、各選考型を合算した募集人員を示しています。また、選考型ごとの合格者数は、得点状況や受験者数を勘案して決定します。

実施する入試種別

【総合型選抜】総合型選抜入試

他大学との併願可能

>>> 試験日 2025年10月18日(土) 入学検定料 35,000円

●栄養学科(管理栄養学専攻/臨床検査学専攻)

	審査項目	配点	時間
自己推薦型	書類審査(自己調査書・活動報告書)	100点	60分
	小論文	100点	
	個人面接	100点	15分~20分

【学校推薦型選抜】公募制推薦入試

他大学との併願可能

>>> 試験日 2025年11月22日(土)・23日(日) 入学検定料 30,000円(同一試験日の2出願目以降1出願につき5,000円)

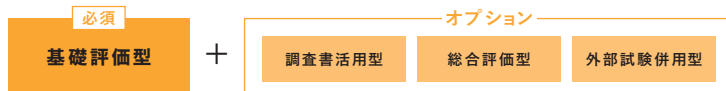

●栄養学科(管理栄養学専攻/臨床検査学専攻)

	基礎的な適性調査項目	配点	合計点
基礎評価型	英語 「英語コミュニケーションI・II、論理・表現I」	100点	200点
	国語、 数学 または 理科 「現代の国語、言語文化」 「数学I・数学A」 「化学基礎+化学」 「生物基礎+生物」 } から1つ選択	100点	

■オプションの選考型(基礎評価型は必須)

調査書活用型	基礎的な適性調査 英語 100点 + 選択科目 100点 + 調査書 50点 = 合計 250点
総合評価型	基礎的な適性調査 英語 100点 + 選択科目 100点 + 調査書 50点 + 活動評価 30点 = 合計 280点
外部試験併用型	基礎的な適性調査 英語 100点 + 選択科目 100点 + 実用英語技能検定CSEスコアを50点を上限に換算 = 合計 250点

一般選抜入試 (前期日程・中期日程・後期日程)

>>> 前期 2026年1月28日(水)・29日(木) 中期 2月3日(火)・4日(水) 後期 3月6日(金) 入学検定料 30,000円(同一試験日の2出願目以降1出願につき5,000円)

必須 **スタンダード型** + オプション

2科目評価型(前期) 高得点科目重視型(中期) 調査書併用型(後期) 1科目評価型(後期) 共通テストプラス型(前期・中期・後期)

中期は、学部内併願制度で、2専攻に出願が可能!

●栄養学科(管理栄養学専攻/臨床検査学専攻)

前期日程	教科	科目	配点	合計点
スタンダード型【前期】	英語	「英語コミュニケーションI・II・III、論理・表現I・II・III」	150点	450点
	理科	「化学基礎+化学」 「生物基礎+生物」 } から1科目選択	150点	
	数学	「数学I・数学II・数学A」	150点	

■オプションの選考型(スタンダード型は必須)

2科目評価型	化学または生物 150点 + 英語または数学の高得点1科目 150点 = 合計 300点
共通テストプラス型	化学または生物 150点 + 英語または数学の高得点1科目 150点 + 共通テスト(学部指定科目の中の)高得点1科目 200点 = 合計 500点

中期日程	教科	科目	配点	合計点
スタンダード型【中期】	英語	「英語コミュニケーションI・II・III、論理・表現I・II・III」	150点	300点
	国語、理科または数学	「現代の国語・言語文化・論理国語」 「化学基礎+化学」 「生物基礎+生物」 「数学I・数学II・数学A」 } から1科目選択	150点	

■オプションの選考型(スタンダード型は必須)

高得点科目重視型	高得点科目 300点 + その他の科目 150点 = 合計 450点
共通テストプラス型	英語 150点 + 2時限科目 150点 + 共通テスト(学部指定科目の中の)高得点1科目 200点 = 合計 500点

後期日程	教科	科目	配点	合計点
スタンダード型【後期】	英語	「英語コミュニケーションI・II・III、論理・表現I・II・III」	150点	300点
	理科	「化学基礎+化学」 「生物基礎+生物」 } から1科目選択	150点	

■オプションの選考型(スタンダード型は必須)

調査書併用型	英語 150点 + 2時限科目 150点 + 調査書 50点 = 合計 350点
1科目評価型	化学または生物 150点 = 合計 150点
共通テストプラス型	化学または生物 150点 + 共通テスト(学部指定科目の中の)高得点1科目 100点 = 合計 250点

大学入学共通テスト利用入試 (前期日程・後期日程)

>>> 入学検定料 5,000円(同一日程の2出願目以降1出願につき2,000円)

●栄養学科(管理栄養学専攻/臨床検査学専攻)

教科	科目	2科目型	3科目型	4科目型
理科	『物理基礎/化学基礎/生物基礎/地学基礎』 (物理基礎、化学基礎、生物基礎から2出題範囲)、 『物理』、『化学』、『生物』から1科目	100点	100点	100点
外国語	『英語』、『ドイツ語』、『フランス語』、『中国語』、『韓国語』から1科目			
国語	『国語(近代以降の文章のみ)』			
地理歴史・公民	『地理総合、地理探究』、『歴史総合、日本史探究』、『歴史総合、世界史探究』、 『公共、倫理』、『公共、政治・経済』、『地理総合/歴史総合/公共』	高得点の1科目 100点	高得点の2科目 200点	高得点の3科目 300点
数学	『数学I、数学A』、『数学I』、『数学II、数学B、数学C』			
情報	『情報I』			
合計点		200点	300点	400点

※各入試における科目ごとの出願範囲や共通テスト科目における得点換算方法は各入試ページ欄外の注釈をご確認ください。

薬学部

薬学科

入試種別ごとの募集人数

学科	定員	総合型 選抜入試	公募制 推薦入試*	一般選抜入試			大学入学共通テスト利用入試		その他
				前期日程*	中期日程*	後期日程*	前期日程*	後期日程*	
薬学科	250名	25名	65名	50名	30名	10名	7名	3名	60名

※複数の選考型を設けている入学試験については、各選考型を合算した募集人員を示しています。また、選考型ごとの合格者数は、得点状況や受験者数を勘案して決定します。

実施する入試種別

【総合型選抜】総合型選抜入試

他大学との併願可能

>>> 試験日 2025年10月18日(土) 入学検定料 35,000円

	審査項目	配点	時間
自己推薦型	書類審査(自己調査書)	50点	60分
	小論文	100点	
	個人面接	100点	

	審査項目	配点	時間
NEW! 病院薬剤師志望特化型	書類審査(自己調査書)	50点	60分
	小論文	100点	
	個人面接	100点	

【病院薬剤師志望特化型について】

病院薬剤師志望特化型の入学者は、夏休みおよび春休み期間中の病院での見学実習を1年次から4年次まで継続的に行う病院薬剤師の養成プログラムに取り組みます。

特記事項

- 神戸以外の実習地は、将来地元での就職を希望している者の出願を推奨します。
- 病院薬剤師志望特化型で出願する者が、選考の結果「病院薬剤師志望特化型」を不合格になった場合でも、「自己推薦型」で合格する場合があります。

出願要件

- 出願時に、右記の実習先から希望する実習地もしくは実習施設を1つ選択する必要があります。
- 鹿児島、高知、鳥根、鳥取の実習地は、帰省先等があり、施設に通うことが可能な者が出願可能です。
- 福井の実習地は、敦賀市、美浜町、若狭町に帰省先等があり、施設に通うことが可能な者が出願可能です。

※実習施設への交通費は個人負担となります。

※各施設で求められる免疫検査・ワクチン接種にかかる費用は個人負担となります。

実習地	実習施設※1	募集人員
神戸	神戸市立医療センター中央市民病院	3施設で8名※2 (1年次は3施設で実習、 2年次から各施設へ振り分け)
	神戸市立医療センター西市民病院	
	神戸市立西神戸医療センター	
鹿児島	鹿児島大学病院(鹿児島市)	2名
高知	近森病院(高知市)	2名
	島根県立中央病院(出雲市)	1~2名
鳥根	玉造病院(松江市)	1~2名
	安来市立病院(安来市)	1~2名
鳥取	鳥取大学医学部附属病院(米子市)	2名
福井	市立敦賀病院(敦賀市)	2名

※1 上記実習施設は、1~4年次の見学実習先であり、5年次の実務実習先ではありません。

※2 各施設で定員があるため、希望に沿えない場合があります。
●留年した場合は、本プログラムを継続することはできません。

【学校推薦型選抜】公募制推薦入試

他大学との併願可能

>>> 試験日 2025年11月22日(土)・23日(日) 入学検定料 30,000円(同一試験日の2出願目以降1出願につき5,000円)

必須	オプション
基礎評価型	調査書活用型 + 総合評価型 + 化学重視型

	基礎的な適性調査項目	配点	合計点
基礎評価型	英語 「英語コミュニケーションI・II、論理・表現I」	100点	200点
	理科 「化学基礎+化学」	100点	

■オプションの選考型(基礎評価型は必須)

調査書活用型	基礎的な適性調査 英語 100点 + 化学 100点 + 調査書 50点 = 合計 250点
総合評価型	基礎的な適性調査 英語 100点 + 化学 100点 + 調査書 50点 + 活動評価 30点 = 合計 280点
化学重視型	基礎的な適性調査 化学 150点 + 英語 100点 = 合計 250点

一般選抜入試 (前期日程・中期日程・後期日程)

>>> 前期 2026年1月28日(水)・29日(木) 中期 2月3日(火)・4日(水) 後期 3月6日(金) 入学検定料 30,000円 (同一試験日の2出願目以降1出願につき5,000円)



	教科	科目	配点	合計点		
前期日程	スタンダード型【前期】	英語	「英語コミュニケーションI・II・III、論理・表現I・II・III」	150点	450点	
	理科	「化学基礎+化学」	150点			
	数学	「数学I・数学II・数学A」	150点			
■オプションの選考型(スタンダード型は必須)						
2科目評価型	化学 150点	+	英語または数学の高得点1科目 150点	= 合計 300点		
共通テストプラス型	化学 150点	+	英語または数学の高得点1科目 150点	+	共通テスト(学部指定科目の中の)高得点1科目 200点	= 合計 500点

	教科	科目	配点	合計点		
中期日程	スタンダード型【中期】	英語	「英語コミュニケーションI・II・III、論理・表現I・II・III」	150点	300点	
	理科	「化学基礎+化学」	150点			
■オプションの選考型(スタンダード型は必須)						
化学重視型	化学 250点	+	英語 150点	= 合計 400点		
共通テストプラス型	英語 150点	+	化学 150点	+	共通テスト(学部指定科目の中の)高得点1科目 200点	= 合計 500点

	教科	科目	配点	合計点		
後期日程	スタンダード型【後期】	英語	「英語コミュニケーションI・II・III、論理・表現I・II・III」	150点	300点	
	理科	「化学基礎+化学」	150点			
■オプションの選考型(スタンダード型は必須)						
調査書併用型	英語 150点	+	化学 150点	+	調査書 50点	= 合計 350点
化学重視型	化学 200点	+	英語 100点	= 合計 300点		
共通テストプラス型	化学 150点	+	共通テスト(学部指定科目の中の)高得点1科目 100点	= 合計 250点		

大学入学共通テスト利用入試 (前期日程・後期日程)

>>> 入学検定料 5,000円 (同一日程の2出願目以降1出願につき2,000円)

教科	科目	2科目型	3科目型	4科目型
外国語	『英語』、『ドイツ語』、『フランス語』、『中国語』、『韓国語』から1科目	高得点の1科目 100点	100点	100点
数学	『数学I、数学A』、『数学II、数学B、数学C』から1科目(4科目型のみ1科目以上)	100点	100点	数学1科目、理科1科目を含む高得点の3科目 300点
理科	『物理』、『化学』、『生物』から1科目(4科目型のみ1科目以上)	100点	100点	
国語	『国語(近代以降の文章のみ)』			
地理歴史・公民	『地理総合、地理探究』、『歴史総合、日本史探究』、『歴史総合、世界史探究』、『公共、倫理』、『公共、政治・経済』、『地理総合/歴史総合/公共』			
合計点		200点	300点	400点

※各入試における科目ごとの出願範囲や共通テスト科目における得点換算方法は各入試ページ欄外の注釈をご確認ください。

奨学金制度について

NEW

特待生 制度

公募制推薦入試、一般選抜入試（前期日程・中期日程）、
大学入学共通テスト利用入試において、大学が定めた一定以上の優秀な成績で合格し、
入学を許可された人は在学中の学費が一部減免されます。

（注）入学金および委託徴収金は別途納付しなければなりません。

詳しくは、P01にも記載

学外奨学金 経済的理由などにより修学が困難と認められた人などに、国・地方自治体・民間から支給または貸与されます。

名称		金額				種別	出願資格		
		区分	第I区分	第II区分	第III区分	第IV区分			
日本学生支援機構	学部生	給付奨学金 ^{※1※2※3}	自宅通学	38,300円 (42,500円)	25,600円 (28,400円)	12,800円 (14,200円)	9,600円 (10,700円)	支給 家計基準（1,2のいずれかに該当する者） 1.住民税非課税またはそれに準ずる世帯 2.社会的養護を必要とする者 例）児童養護施設等に入所している（いた）者 その他学力基準等あり ※多子世帯の判定基準は、 扶養する子どもの数が3人以上となる世帯。	
			自宅外通学	75,800円	50,600円	25,300円	19,000円		
		授業料減免額 (参考)	前期	350,000円	233,400円	116,700円			減免
			後期	350,000円	233,400円	116,700円			
	第一種奨学金	多子世帯判定あり	区分にかかわらず 前期・後期ともに350,000円				貸与	無利子 経済的理由により修学困難と認められる者 ^{※5} 1年次生：高校時の成績の平均が3.5以上 2年次生以上：単位および成績基準あり	
		自宅	54,000円 ^{※4}						
		自宅外	50,000円、54,000円 ^{※4} 、64,000円 ^{※4}						
	第二種奨学金	月額	20,000円～120,000円のなかで10,000円単位で選択可能 ^{※6}				有利子 上限年3%	経済的理由により修学困難と認められる者 1年次生：高校時の成績が平均水準以上の者 2年次生以上：必要単位および成績基準あり	
	民間・地方団体等奨学金		奨学団体により異なる				奨学団体により異なる	詳細は奨学団体により異なるが、おおむね学業、人物ともに優秀で、学費の支弁が困難な者	

- ※1 第I区分 学生と生計維持者の市町村民税所得割が非課税である。
 第II区分 学生と生計維持者の支給額算定基準額の合計が100円以上25,600円未満である。
 第III区分 学生と生計維持者の支給額算定基準額の合計が25,600円以上51,300円未満である。
 第IV区分 世帯年収600万円程度までで、扶養する子の数が3人以上である世帯（世帯年収はあくまでも目安です）。
 ※2 生活保護を受けている生計維持者と同居している人および児童養護施設等から通学する人は、上表のカッコ内の金額となります。
 ※3 給付奨学金の支給対象の学生は、授業料等の減免も同時に受けることができます。詳細は文部科学省ホームページをご確認ください。[文部科学省ホームページ] <https://www.mext.go.jp/kyufu/>
 ※4 最高月額（54,000円、64,000円）を利用する場合、家計基準にある家計支持者の収入基準額に制限があります。
 ※5 家計支持者が住民税（所得割）非課税（0円）の人は、第一種奨学金の学業成績基準が異なりますので、日本学生支援機構奨学金担当窓口で確認してください。
 ※6 薬学部に在籍する方は120,000円を選択した場合に限り、月額を140,000円に増額することができます。

学内奨学金 経済的理由などにより修学が困難と認められた人や学業優秀な人などに、本学から支給します。

名称		金額	採用人数（予定）	種別	出願資格	
神戸学院大学支給奨学金		年額 360,000円	100名程度	支給	経済的理由により修学困難と認められる者	
神戸学院大学 私費外国人留学生奨学金		年額 360,000円	若干名	支給	学部・大学院に在学する私費外国人留学生で、経済的理由により修学困難と認められる者で、他の奨学金を受給していない者	
神戸学院大学 私費外国人留学生学費一部免除		学費の30%	若干名	減免	学部・大学院に在学する私費外国人留学生で、経済的理由により修学困難と認められる者	
神戸学院大学 同窓会給付奨学金		年額 360,000円	若干名	支給	同窓会長が指定する団体等で、神戸学院大学の栄誉を高め、かつ課外活動の向上発展に寄与した学生であり、規程に定める条件に該当する者	
神戸学院大学 同窓会災害等奨学金		最高額 300,000円	若干名	支給	対象地域 [※] の自然災害等、不測の事態による経済的理由により修学困難な者	
神戸学院大学 災害給付奨学金		100,000円から半期学費相当額	若干名	支給	対象地域 [※] の自然災害等、不測の事態による経済的理由により修学困難な者	
神戸学院大学 交換・派遣 留学奨学金	交換 留学生	1種	年額 600,000円 (ただし、留学期間が1学期の場合は300,000円)	交流協定校に 派遣する交換留学生 総数以内	支給	TOEFL®・IELTS™・韓国語能力試験・中国語検定等の 語学能力検定試験成績および学業成績が奨学金選考基準に達し、 学業、人物ともに優秀な者（詳細は各募集要項参照）
		2種	年額 300,000円 (ただし、留学期間が1学期の場合は150,000円)			
	派遣 留学生	1種	派遣先大学における授業料相当額 (ただし、本学の留学奨学生の学費相当額(ただし、留学期間が1学期の場合はその学費相当額)を上限とする。) および600,000円 (ただし、留学期間が1学期の場合は300,000円)	交流協定校に 派遣する派遣留学生 総数以内	支給	TOEFL®・IELTS™・韓国語能力試験・中国語検定等の 語学能力検定試験成績および学業成績が奨学金選考基準に達し、 学業、人物ともに優秀な者（詳細は各募集要項参照）
		2種	派遣先大学における授業料相当額 (ただし、本学の留学奨学生の学費相当額(ただし、留学期間が1学期の場合はその学費相当額)を上限とする。) および300,000円 (ただし、留学期間が1学期の場合は150,000円)			
大学主催 短期海外研修 参加費補助金	研修A地域 (欧州・北米・オセアニア 地域を中心とし、B地域 対象外の地域・国)	30,000円	短期海外研修 参加者総数以内	支給	本学の学部学生であり、本学が主催し、 国際交流センターが所管する短期海外研修の参加決定者	
	研修B地域 (ASEANおよび アジア諸国)	15,000円	短期海外研修 参加者総数以内	支給		

※対象地域は、内閣府のホームページに記載されている災害救助法適用地域に準じます。

※このページの内容は、2025年4月1日現在のものです。

奨励金・教育ローンについて

奨励金 学部学生で、学業、人物ともに特に優秀な学生に支給します。

名称	学部・学科(専攻)	金額(1万円未満切り捨て)	(2025年度)採用人数(1学年につき)	種別	出願資格	
奨励金	法学部	年額 250,000円	14名以内	支給	2年次生以上の学部学生で、学業・人物ともに特に優秀で、各学部より第一次候補者として選出された者	
	経済学部	年額 270,000円	7名以内			
	経営学部	経営学科(経営・会計専攻)	年額 270,000円			7名以内
		経営学科(データサイエンス専攻)	年額 350,000円			2名以内
	人文学部	学費(授業料および施設設備維持充実費)相当額の3分の1	6名以内			
	心理学部	学費(授業料および施設設備維持充実費)相当額の3分の1	4名以内			
	現代社会学部	現代社会学科	学費(授業料および施設設備維持充実費)相当額の4分の1程度			3名程度
		社会防災学科				2名程度
	総合リハビリテーション学部	理学療法学科				2名程度
		作業療法学科	学費(授業料および施設設備維持充実費)相当額の3分の1～6分の1程度			2名程度
		社会リハビリテーション学科				3名以内
	栄養学部	栄養学科(管理栄養学専攻)	学費(授業料および施設設備維持充実費)相当額の3分の1～6分の1程度			3名以内
		栄養学科(臨床検査学専攻)				3名以内
薬学部	学費(授業料および施設設備維持充実費)相当額の6分の1程度	12名程度				

※グローバル・コミュニケーション学部は、奨励金制度ではなく、学部独自の留学費用サポート制度を設けています。詳細は学部のホームページをご覧ください。学部の実習助手室までお問い合わせください。

学校法人神戸学院 溝口奨励金

2016年に迎えた大学創立50周年を記念し、「溝口奨励金」を開設しました。この奨励金は、故 溝口史郎名誉理事長が「高い向上心を持つ学生諸君を応援したい」という思いのもと、私財を寄付して設立されたものです。本学において溝口奨励生に採用されることは、非常に名誉なことであり、採用された者には設立者の意を受け、今後より一層活躍することが期待されます。

名称	金額	採用人数	種別	出願資格
溝口奨励金 (学術・課外活動等分野)	①最優秀奨励賞 700,000円 ②優秀奨励賞 500,000円 ③奨励賞 300,000円	全学部通じて10名以内 ①最優秀奨励賞 若干名 ②優秀奨励賞 若干名 ③奨励賞 若干名	支給	2年次生以上の学部学生で、2024年4月1日～2025年3月31日の期間中に学術、課外(文芸・スポーツ)、社会貢献分野等で高い評価を受けた者
溝口奨励金 (学業分野)	奨励賞 400,000円	各学部1名 (合計10名)	支給	4年次生(薬学部は6年次生)の学部学生で、学業・人物ともに特に優秀で各学部より第一次候補者として選出された者
溝口特別奨励金	①特別奨励生A 当該年度の学費相当額 ただし、休学期間中は休学在籍相当額 ②特別奨励生B 当該年度の学費相当額の2分の1 ただし、休学期間中は休学在籍相当額の2分の1	若干名	支給	(1)今後開催が予定されているオリンピックの競技種目において、オリンピック、世界選手権等国際的レベルの競技大会への出場経験、若しくはそれに相当する高い競技力を有し、競技と学業を両立させようとする強い意志を持つ者 (2)学術・研究・文化・社会活動分野において国際的に高い評価を受け、それらの活動と学業を両立させようとする強い意志を持つ者

大学提携教育ローン

本学に入学または在学する学生の保護者で要件を満たす人は、提携金融機関の融資が受けられます。本学の入学金や学費(授業料および施設設備維持充実費)などの学納金については、次の提携会社の教育ローンがご利用いただけます。

名称			
神戸学院大学提携教育ローン 株式会社三井住友銀行と提携	オリコ学費サポートプラン 株式会社オリエンコーポレーションと提携	セディナ学費ローン 三井住友カード株式会社と提携	ジャックスの教育ローン 株式会社ジャックス (三菱UFJフィナンシャル・グループ)と提携

(注)詳細は本学ホームページまたは金融機関の資料をご覧ください。入学時に利用したい方は、必ず合格発表までに「事前調査」をすべて済ませておいてください。

国の教育ローン

本学に入学または在学する学生の保護者で要件を満たす人は、日本政策金融公庫の「国の教育ローン」に申し込むことができます。詳しくは日本政策金融公庫にお問い合わせください。

※このページの内容は、2025年4月1日現在のものです。

費用について

納入金一覧 大学入学および修学時に必要となる費用です。以下は2025年度の内容です。

(単位:円)

納入時期	費目	学部・学科・専攻								
		法学部 法律学科	経済学部 経済学科	経営学部 経営・会計専攻 データサイエンス専攻		人文学部 人文学科	心理学部 心理学科	現代社会学部 現代社会学科 社会防災学科		
第1次	入学金	200,000	200,000	200,000	200,000	200,000	200,000	200,000	200,000	
第2次	学費	授業料(前期分)	390,000	390,000	390,000	420,000	405,000	405,000	420,000	420,000
		施設設備維持充実費(前期分)	115,000	115,000	115,000	115,000	115,000	155,000	115,000	115,000
	委託徴収金	学生自治会入会金	—	—	—	—	—	—	—	—
		学生自治会費 1年分	—	—	—	—	—	—	—	—
		学会入会金	1,000	1,000	1,000	1,000	1,000	—	1,000	1,000
		学会費 4年分 <small>(薬学部は在学期間分、総合リハビリテーション学部は1年分。)</small>	10,000	10,000	10,000	10,000	6,000	—	10,000	10,000
		オリエンテーション参加費	—	—	—	—	6,000	—	6,000	6,000
		外部英語試験料	—	—	—	—	—	—	—	—
		教育後援会入会金	5,000	5,000	5,000	5,000	5,000	5,000	5,000	5,000
		教育後援会費 1年分	5,000	5,000	5,000	5,000	5,000	5,000	5,000	5,000
		同窓会費予納金	30,000	30,000	30,000	30,000	30,000	30,000	30,000	30,000
		学生教育研究災害傷害保険料	3,300	3,300	3,300	3,300	3,300	3,300	3,300	3,300
	小計	54,300	54,300	54,300	54,300	56,300	43,300	60,300	60,300	
学費(授業料および施設設備維持充実費)・委託徴収金合計	559,300	559,300	559,300	589,300	576,300	603,300	595,300	595,300		
入学時納入金合計		759,300	759,300	759,300	789,300	776,300	803,300	795,300	795,300	
後期	学費	授業料(後期分)	390,000	390,000	390,000	420,000	405,000	405,000	420,000	420,000
		施設設備維持充実費(後期分)	115,000	115,000	115,000	115,000	115,000	155,000	115,000	115,000
1年次納入金合計		1,264,300	1,264,300	1,264,300	1,324,300	1,296,300	1,363,300	1,330,300	1,330,300	
2年次以降年間納入金合計		1,055,000	1,055,000	1,055,000	1,115,000	1,085,000	1,165,000	1,115,000	1,115,000	

(単位:円)

納入時期	費目	グローバル・コミュニケーション学部		総合リハビリテーション学部			栄養学部		薬学部	
		英語コース	中国語コース、日本語コース	理学療法学科	作業療法学科	社会リハビリテーション学科	管理栄養学専攻	臨床検査学専攻	薬学科	
第1次	入学金	200,000	200,000	250,000	250,000	200,000	250,000	250,000	250,000	
第2次	学費	授業料(前期分)	430,000	430,000	660,000	660,000	435,000	425,000	525,000	702,500
		施設設備維持充実費(前期分)	115,000	115,000	200,000	200,000	150,000	220,000	220,000	220,000
	委託徴収金	学生自治会入会金	—	—	—	—	—	—	—	1,000
		学生自治会費 1年分	—	—	—	—	—	—	—	2,000
		学会入会金	1,000	1,000	1,000	1,000	1,000	—	—	1,000
		学会費 4年分 <small>(薬学部は在学期間分、総合リハビリテーション学部は1年分。)</small>	10,000	10,000	2,000	2,000	2,000	—	—	4,000
		オリエンテーション参加費	—	—	—	—	—	—	—	—
		外部英語試験料	8,085	—	—	—	—	—	—	—
		教育後援会入会金	5,000	5,000	5,000	5,000	5,000	5,000	5,000	5,000
		教育後援会費 1年分	5,000	5,000	5,000	5,000	5,000	5,000	5,000	5,000
		同窓会費予納金	30,000	30,000	30,000	30,000	30,000	30,000	30,000	30,000
		学生教育研究災害傷害保険料	3,300	3,300	3,300	3,300	3,300	3,300	3,300	4,700
	小計	62,385	54,300	46,300	46,300	46,300	43,300	43,300	52,700	
学費(授業料および施設設備維持充実費)・委託徴収金合計	607,385	599,300	906,300	906,300	631,300	688,300	788,300	975,200		
入学時納入金合計		807,385	799,300	1,156,300	1,156,300	831,300	938,300	1,038,300	1,225,200	
後期	学費	授業料(後期分)	430,000	430,000	660,000	660,000	435,000	425,000	525,000	702,500
		施設設備維持充実費(後期分)	115,000	115,000	200,000	200,000	150,000	220,000	220,000	220,000
1年次納入金合計		1,352,385	1,344,300	2,016,300	2,016,300	1,416,300	1,583,300	1,783,300	2,147,700	
2年次以降年間納入金合計		1,135,000	1,135,000	1,767,000	1,767,000	1,217,000	1,335,000	1,535,000	1,912,000	

(注)①納入金の金額については、入学手続の際にご覧いただく入学のしおりで必ず確認してください。

②在学期間中に消費税(復興税等別名称のものを含む)の増税が行われた場合は、増税率の範囲内において学費(授業料および施設設備維持充実費)を改定することがあります。

③薬学部は、4年次に薬学共用試験受験料26,000円、6年次に国家試験対策費20,000円と薬学会終身会費25,000円を別途徴収します。

④経営学部経営学科データサイエンス専攻、心理学部は、全員ノートパソコンを使用する授業がありますので、所定の機能を持ったパソコンが必要になります。

なお、詳細については、合格時に別途案内しますので参照してください。

⑤心理学部、総合リハビリテーション学部、栄養学部、薬学部の学費(授業料および施設設備維持充実費)には、実験・実習費を含みます(学外実習にかかる交通費および宿泊費については、個人負担とします)。

⑥グローバル・コミュニケーション学部の学費(授業料および施設設備維持充実費)には、留学費用を含みません。

⑦グローバル・コミュニケーション学部(英語コース)は、年度ごとに外部英語試験料を別途徴収します。なお、金額については学費請求時にお知らせします。

⑧現代社会学部の学外実習にかかる交通費・宿泊費などは、個人負担となります。また、現代社会学部社会防災学科は、実習時着用の学科指定ユニフォームが全員必要になるため、ユニフォーム代を別途徴収します。詳細については、学部から連絡がありますので必ずご確認ください。

※このページの内容は、2025年4月1日現在のものです。

INFORMATION

OPEN CAMPUS

開催時間 全日程：10:00-15:00(受付開始 9:30)

事前申込制
※当日申込も可能

6月

6/15(日)

ポートアイランド第1キャンパス
全学部

バスツアーを実施 

7月

7/19(土)・20(日)

有瀬キャンパス

経済学部、人文学部、心理学部、
総合リハビリテーション学部、
栄養学部

バスツアーを実施 

8月

8/9(土)・10(日)

ポートアイランド第1キャンパス

法学部、経営学部、現代社会学部、
グローバル・コミュニケーション学部、
薬学部

バスツアーを実施 

9月

9/7(日)

有瀬キャンパス

全学部

オープンキャンパスと同日開催

公募制推薦入試・一般選抜入試対策講座

入試の傾向と対策を、納得いくまで確認できるチャンス。
効果的な学習方法もアドバイスしますので、ぜひご活用ください。

3月

2026
3/14(土)

ポートアイランド第1キャンパス

法学部、経済学部、経営学部、
人文学部、心理学部、現代社会学部、
グローバル・コミュニケーション学部、
薬学部

開催時間
12:30-16:00(受付開始 12:00)

有瀬キャンパス

総合リハビリテーション学部、栄養学部

「入学してよかった！」
には理由がある!

2024年
全国4万人が回答
テレメール
一斉進学調査より

後悔しない
大学選びの
ポイント

詳しくはこちら



6月、7月、8月開催の 
オープンキャンパスは
中四国エリアからの
バスツアーを実施!

送迎無料

同伴者歓迎

旅行保険付き

詳細は本学入試サイトに掲載予定

入試対策講座

予備校講師が神戸学院大学の入試問題を分析し、出題傾向や
受験対策について解説します。合格実現のためにぜひご参加
ください。

[教科別対策講座]

●英語 ●国語 ●数学 ●化学 ●生物

個別相談(随時開催)

入試制度をはじめ各学部の内容や取得できる資格、学生生活、
卒業後の進路など、あらゆる質問にお答えします。お気軽に
何でもご相談ください。

何でも聞いてみよう! 2025年度 入試相談会

全国各地で開催されるブース形式の個別相談会です。
入試情報、学部案内、学生生活、就職状況などみなさまの疑問にお答えしますのでぜひご参加
ください(事前予約が必要な相談会もあります)。

相談会の最新スケジュールは
本学WEBサイトで!

詳しくはこちら ▶

神戸学院大学 入試相談会



最新情報をチェック! 入試サイト

『神戸学院大学 入試サイト』では、最新の入試情報や過去の入試結果をはじめ神戸学院大学
の魅力、オープンキャンパスの参加申込など受験生向けの情報を発信しています!

入試に関する最新情報はここでチェック!

詳しくはこちら ▶

神戸学院大学 入試サイト



各種SNSで最新情報を手に入れよう!

友だち
追加!

LINE公式アカウントを友だち追加して
最新情報や入試関連イベントなど
さまざまな情報をいち早く手に入れよう!



受験生向け
LINE公式アカウント
(神戸学院大学 入学・高大接続センター)
右の2次元コードを読み取って
「友だち追加」してください。



神戸学院大学
公式Facebook



神戸学院大学
公式Instagram



神戸学院大学
公式YouTube
チャンネル



資料請求の方法

本学WEBサイトから



入学試験
要項*

入学試験
問題集

学部
パンフレット

*公募制推薦入試・一般選抜入試・大学入学共通テスト利用入試のみ

資料請求フォームに入力し取り寄せる



電話で申し込む



TEL 078-974-1972(直通)

FAX 078-976-7294

神戸学院大学 入学・高大接続センター 平日9:00~17:00

メールで申し込む



E-mail nyushi@j.kobegakuin.ac.jp

交通のご案内

電車・バスでのアクセス



四国エリアからの交通アクセス

徳島・高松から
高速バスで
約2時間



有瀬キャンパス
ポートアイランド
第1・第2キャンパス

ポートアイランド第1・第2キャンパス

- 法学部 経営学部 現代社会学部
- グローバル・コミュニケーション学部
- 薬学部

●電車
JR神戸線「三宮駅」、阪急・阪神「神戸三宮駅」、神戸市営地下鉄「三宮駅」から神戸新交通ポートライナーに乗車し「みなとじま(キャンバス前)駅」下車。西へ徒歩約6分

●バス*
「三宮駅前」から「ポートアイキャンバス行」バスで約14分、「神戸駅南口」から「ポートアイキャンバス行」バスで約15分



有瀬キャンパス

- 経済学部 人文学部 心理学部
- 総合リハビリテーション学部 栄養学部

●電車/JR
JR神戸線「明石駅」南側西ロータリー「⑦番」のりばから、神姫バス「神戸学院大学方面行」に乗車し、「神戸学院大学」下車

●電車/神戸市営地下鉄
神戸市営地下鉄西神・山手線「伊川谷駅」駅前バス停「④番」のりばから、神姫バス「神戸学院大学経由明石駅行」に乗車し、「神戸学院大学」下車

●バス*
「三宮(阪神三宮東口)」から快速バス「神戸学院大学有瀬キャンバス方面行」に乗車し、「神戸学院大学(有瀬キャンパス)」または「神戸学院大学口」下車



姫路	36分 JR神戸線新快速	神戸	約15分 神姫バス*	ポートアイランド第1・第2キャンパス
	39分 JR神戸線新快速	三ノ宮・三宮・神戸三宮	約14分 神姫バス*	
大阪	21分 JR神戸線新快速		約9分 神戸新交通 ポートライナー	みなとじま(キャンバス前)
京都	51分 JR京都線・神戸線新快速		約6分 徒歩	
奈良	約80分 近鉄奈良線・阪神なんば線・阪神本線			

*バスは授業時間にあわせて運行。運行時間、本数には限りがあります。

三ノ宮・三宮	約30分 神姫バス*	有瀬キャンパス
神戸三宮	26分 神戸市営地下鉄西神・山手線	
伊川谷	約13分 神姫バス	約20分 神姫バス
姫路	15分 JR神戸線新快速	
大阪	23分 JR神戸線新快速	
京都	37分 JR神戸線新快速	
	67分 JR京都線・神戸線新快速	

*バスは授業時間にあわせて運行。運行時間、本数には限りがあります。

キャンパス間をつなぐ、便利でお得なバス

神姫バス(株)運行のバスを利用すれば、キャンパス間(ポートアイランド第1・第2キャンパスと有瀬キャンパス)を快適に移動することができます。

- POINT 1 バスに乗車すれば、高速道路経由で、約30~40分でキャンパス間を移動することができます。
- POINT 2 三宮経由便を利用すれば、三宮で乗降することができます。
- POINT 3 課外活動目的の移動などには8割の運賃補助を行います。詳しくは「神戸学院大学ホームページ>在学生の方へ>キャンパス間バス運賃補助について」をご確認ください。

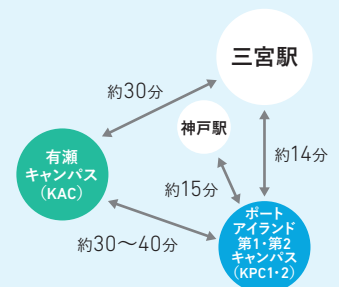

神戸学院大学

Tel.078-974-1551(代)

https://www.kobegakuin.ac.jp

ポートアイランド第1キャンパス
〒650-8586 神戸市中央区港島1-1-3(KPC1)

ポートアイランド第2キャンパス
〒650-0045 神戸市中央区港島1-3-11(KPC2)

有瀬キャンパス
〒651-2180 神戸市西区伊川谷町有瀬518